

Nos moyens : aide au diagnostic

La plateforme offre un dispositif de diagnostic, d'accompagnement aux soins et d'orientation pour les enfants et leurs parents.

- Dans un premier temps, la mission de la plateforme est de dépister et d'aider au diagnostic chez votre enfant les difficultés pouvant perturber son développement.

→ orientation vers les professionnels

- Dans un second temps, la plateforme vous propose, si nécessaire, des bilans et des séances de rééducation adaptés aux besoins de votre enfant (Neuropsychologue, psychologue, psychomotricien, ergothérapeute).

→ prise de décision médicales

- La plateforme a pour rôle de vous accompagner en vous informant, en vous conseillant et en vous soutenant.



NOS MISSIONS

Diagnostic, accompagnement
aux soins et orientation

Nos objectifs

La plateforme de coordination et d'orientation propose un parcours coordonné de bilans et d'interventions précoces d'une année, pour les enfants âgés de 0 à 6 ans inclus et de 7 à 12 ans inclus, présentant un trouble du neurodéveloppement ou une suspicion.

Ce parcours se déroule au sein des structures de la plate-forme ou auprès des professionnels libéraux.

Il a une durée maximale d'un an, à compter du premier rendez-vous avec un professionnel contribuant au diagnostic.

Il peut être prolongé de 6 mois dans l'attente de la décision d'orientation de la CDAPH pour éviter toute rupture dans l'accompagnement des enfants.

L'accompagnement de l'enfant est organisé autour d'un projet de soins, établi avec la famille et le médecin adressant.

Le Parcours

de l'enfant de 0 à 6 ans et de sa
famille

LE DOSSIER D'ADRESSAGE DISPONIBLE
SUR INTERNET EST À REMPLIR ET
TRANSMETTRE À LA PLATEFORME

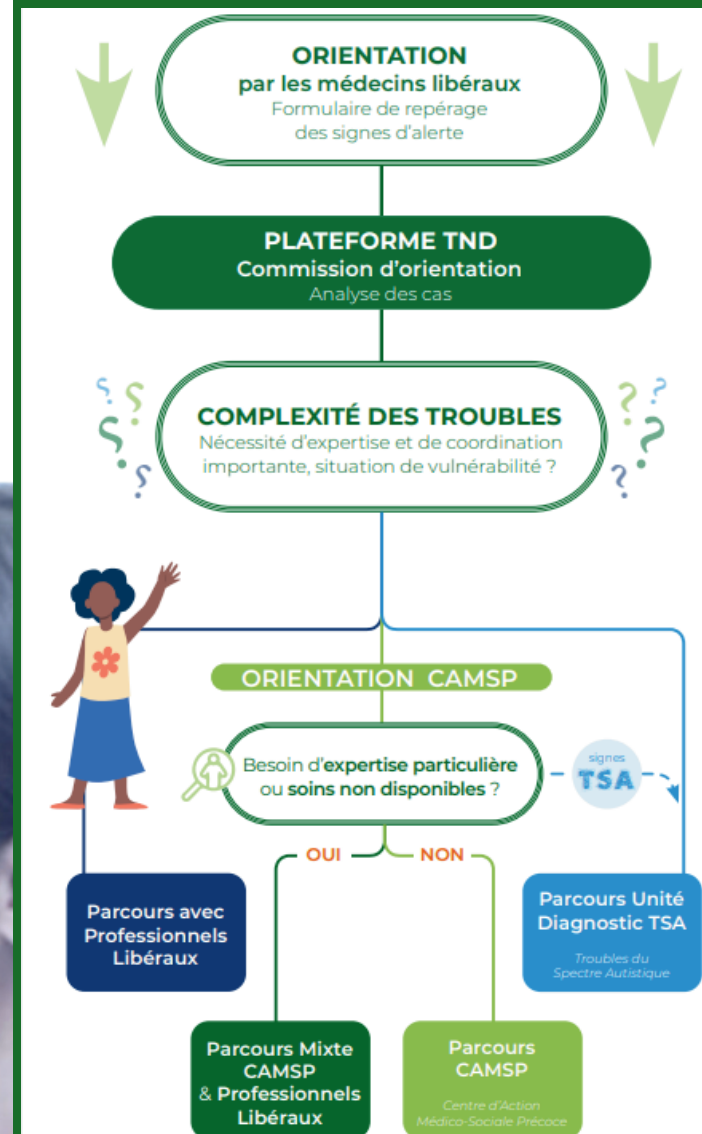

**PROFESSIONNELS DE SANTE EN
LIBERAL,**

COMMENT NOUS REJOINDRE !

ETAPES CLÉ :

1. Immatriculation auprès de l'agence régional de santé (ARS),
2. Enregistrement au fichier national des professionnels de santé (FNPS) de l'assurance maladie,
3. Mise en place et signature de la convention avec la PCO,
4. Facturation et rémunération des parcours de bilan et d'intervention précoces.



CONTACTEZ-NOUS



05 94 28 45 81
06 94 96 09 19

plateformetnd@adapei973.org

Madame ROLLE
Directrice adjointe
06 94 15 10 14



11 Lotissement Stanis,
97354 REMIRE-MONTJOLY

PSPK
Avenue des Roches
97310 KOUROU

www.adapei-guyane.org



Plateforme
de Coordination et d'Orientation

TND
Troubles du
Neuro-
Développement