

# Qui sommes-nous ?

Symbiose est une association spécialisée en **médiation animale**, accueil à la ferme et éveil à la nature.

## Agréments



Expérience en formations professionnelles agricoles, pédagogie active et de l'alternance

Formation de chargée de projet et **Intervenante en Médiation par l'Animal**



**Certificat de Capacité**  
activités liées aux Animaux  
de compagnie d'espèces  
Domestiques (CCAD)



Forts de notre expérience dans la **pédagogie active et l'animation nature**, nous décidons de faire découvrir le lien unique qui peut se créer entre l'Homme, l'Animal et la Nature.

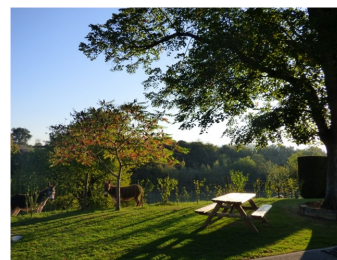

Association  
**Symbiose**  
**Adeline BATILLIOT**  
1025 route des Bayannins  
26300 BOURG DE PEAGE  
06 16 56 81 23  
[contact@lafermedadelpie.fr](mailto:contact@lafermedadelpie.fr)  
[www.lafermedadelpie.fr](http://www.lafermedadelpie.fr)  
f @lafermedadelpie



SIRET : 83537157600017 et 83060193600016

Ne pas jeter sur la voie publique  
Imprimerie HOYON - Pizantcon

# La ferme d'Adelpie



Association  
**Symbiose**

**Ferme pédagogique et itinérante**  
**Médiation par l'animal**  
**Eveil à la nature**



# Qu'est ce que la médiation animale ?

La pratique de la médiation animale permet la recherche des **interactions positives** issues de la **relation Homme-Animal**.



## L'animal, créateur de lien

- Que signifie « apprivoiser » ?
- C'est une chose trop oubliée, dit le renard. Ça signifie « Créer des liens ».

Le petit Prince, Antoine de Saint-Exupéry

La médiation par l'animal fonde son approche sur la **stimulation des sens** et vise à solliciter, maintenir, ou améliorer le **potentiel cognitif, moteur, psychosocial et affectif** des personnes tout en leur apportant **bien-être, envie et plaisir**.



La médiation animale complète les techniques conventionnelles médicales, pédagogiques et éducatives.

Reconnue comme **thérapie non médicamenteuse** par

**HAS**  
HAUTE AUTORITÉ DE SANTÉ

# Pour quel public ?

La médiation animale s'adresse aux **enfants, adolescents, adultes et personnes âgées**, personnes en **situation de fragilité ou de déficiences psychiques et/ou physiques**.

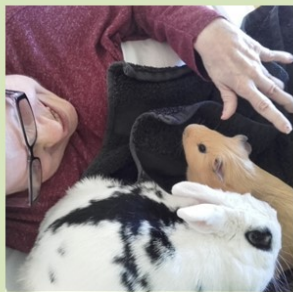

## Séances en structure

Nous nous déplaçons dans votre structure et vous proposons des séances de médiation animale à visées **récréative, éducative, thérapeutique** utilisant de multiples outils pédagogiques.



## Accueil à la ferme

Ces ateliers offrent la possibilité d'**évoluer avec les animaux** dans un autre espace-temps, d'approfondir les objectifs individualisés et de travailler avec les animaux de la ferme.



## Ferme itinérante

Nous nous déplaçons avec **tous nos animaux** et nous installons une **mini-ferme** autour de vos locaux, dans un parc ou sur une place. Tout le monde peut en profiter !

# Les activités associant l'animal

## Activités d'animation, ferme pédagogique

Des ateliers ponctuels ludo-pédagogiques qui allient bien-être, convivialité et partage.



*Séances individuelles ou en petits groupes sur réservation uniquement*

## Activités à visées éducatives, pédagogiques ou thérapeutiques

Des séances régulières sous forme de programme établi avec l'équipe pluridisciplinaire pour déterminer des objectifs individuels.

