

DURAND Eloïse

Accompagnement libéral - Pays-de-la-Loire

10 rue Charles Richet - 44700 - ORVAULT

Téléphone : 07 80 36 40 60

Courriel : psy.durand@gmail.com

Informations particulières

Profession	Psychologue
Zone géographique concernée	Pays-de-la-Loire, Loire-Atlantique - 44
Age du public concerné	0-3, 3-6, 6-12, 12-16
Age du public concerné	J'accueille les jeunes enfants à haut risque de suspicion, les enfants et les adolescent.e.s
Profil du public accueilli	Bambins, enfants, adolescent.e.s concerné.e.s par un trouble du spectre de l'autisme ou un autres troubles neurodéveloppementaux ainsi que leur famille.
Formation initiale	Master de psychologie
Type(s) d'intervention proposée(s)	Interventions cognitivo-comportementales (TCC) : ABA, ACT..., Bilans à visée diagnostique TSA (ADI-R et ADOS), Education structurée (TEACCH,...), Intervention précoce (Méthode de Denver, Thérapie d'Echange et de Développement), Intervention focalisée sur les interactions sociales (scenarii sociaux, entraînement aux habiletés sociales), Groupe fratrie, Guidance parentale
Autre(s) type(s) d'intervention(s) (outils, modalités...)	- groupe vie affective et intime
Réalisation de bilans	Oui
Si oui, quel(s) bilan(s) ?	A visée diagnostique TSA (ADI-R et ADOS), Evaluation fonctionnelle
Groupe/Individuel	Groupe, Individuel
Lieu(x) d'intervention	Cabinet

**Préciser les autres lieux
d'intervention**

Des séances peuvent avoir lieu si vous êtes éloigné.e.s géographiquement
ou qu'il est trop complexe de vous rendre au cabinet.

Travail en réseau

oui

Tarifs

Consultation de suivi individuel : 60 euros/ environ 45 min
Guidance parentale : 65 euros/heure
Suivi de groupe : à partir de 40 euros
Bilans sur devis

Information(s) complémentaire(s)

A ce jour, je ne reçois pas les adultes.

BOST Myriam

Accompagnement libéral - Auvergne-Rhône-Alpes

162 rue Alphonse Baudin - 01400 - Châtillon-sur-Chalaronne

Téléphone : 06 73 48 99 55

Courriel : bost.myriam@gmail.com

Site internet : www.psychologue-ain.fr

Informations particulières

Profession	Psychologue
Zone géographique concernée	Auvergne Rhône-Alpes, Bourgogne Franche-Comté, Ain - 01, Jura - 39
Age du public concerné	Tous âges
Age du public concerné	Tous âges
Profil du public accueilli	Toutes les personnes se situant dans le troubles du Spectre Autistique, enfant, adolescent, adulte. Avec déficience ou non, avec langage verbale ou non.
Statut juridique (SARL, association,...)	Entreprise Individuelle
Formation initiale	Master 2 de Psychologie Clinique spécialité enfant/adolescent, prévention et prise en charge.
Formation(s) complémentaire(s)	<ul style="list-style-type: none">- Formation aux Stratégies Educatives, EDI Formation- Formation ABA-VB, Autisme Rhône- Formation MAKATON- Formation Autisme et Habiletés Sociales avec EDI -Formation- Formation PECS avec PECS France- Formation Sexualité des sujets atteints d'autisme et de déficience intellectuelle, EDI formation- Formation ABA, EDI Formation- Formation Comprendre nos différences, EDI Formation- En cours de formation de « Coaching Parentale en approche empathique de l'Enfant » de Filliozat- En cours de formation de « formatrice et conférencière » avec Violène Riefolo.

Expérience professionnelle et connaissance de l'autisme

- Expérience à domicile auprès de l'association Envol Isère Autisme supervisé par Nelly Coroir en tant que stagiaire.
- Travail à domicile auprès d'enfant, d'adolescent et d'adulte ayant un TSA.
- Sessad TED SAAGI
- FAM L'Envolée en Isère
- IME Teranga dans le Rhône
- MAS les Montaines dans l'Ain
- Cabinet Libéral depuis 2013.

Type(s) d'intervention proposée(s)

Intervention sur la communication (PECS, Makaton,...), Interventions cognitivo-comportementales (TCC) : ABA, ACT..., Intervention focalisée sur les interactions sociales (scenarii sociaux, entraînement aux habiletés sociales), Guidance parentale

Autre(s) type(s) d'intervention(s) (outils, modalités...)

Guidance Parentale
Suivi en individuelle
Groupe d'habilités sociales
Observation école
Réunion ESS

Réalisation de bilans

Oui

Si oui, quel(s) bilan(s) ?

Evaluation fonctionnelle, Elaboration de PEI

Modalités de réalisation des bilans (temps, outils utilisés, etc.)

- Temps : 2h, demande parfois plus suivant la personne et le test utilisé
- Time-timer
- Emploi du temps du bilan

Groupe/Individuel

Groupe, Individuel

Supervision

Je réalise des supervisions d'équipe éducatives.

Lieu(x) d'intervention

Cabinet, Domicile, Autre(s) lieu(x) d'intervention

Tarifs

50€ la consultation
300€ le bilan
30€ les séances en groupe

LETOURNEUX Solène

Accompagnement libéral - Pays-de-la-Loire

4 bis impasse des Chenes des Marais - 44250 - SAINT BREVIN LES PINS

Site internet : www.letourneux-solene.fr

Informations particulières

Profession	Psychologue
Zone géographique concernée	Pays-de-la-Loire, Loire-Atlantique - 44
Age du public concerné	Tous âges
Profil du public accueilli	Personnes ayant des TED, TSA et des troubles neurodéveloppementaux.
Statut juridique (SARL, association,...)	Salariée à 60% en Accueil de jour Activité libérale
Formation initiale	Titre de psychologue
Formation(s) complémentaire(s)	EDI Formation Février 2019 : la Vineland 2 EDI Formation Mai 2015 « l'autisme aujourd'hui signes d'alertes et outils diagnostiques »
Expérience professionnelle et connaissance de l'autisme	Psychologue à 60 % IME L'ESTUAIRE - Depuis novembre 2018 Psychologue en libéral au sein d'un cabinet partagé avec d'autres professionnels cabinet en libéral - Depuis mai 2015 Psychologue chef d'équipe (travail en lien avec le Centre de Formation Grandir Autrement) particuliers - Juin 2013 à novembre 2016 Psychologue Cabinet ESPAS-IDDES - Septembre 2012 à octobre 2012 AVESCO en ULIS Collège René-Guy Cadou à Montoir de Bretagne - Septembre 2011 à août 2012
Type(s) d'intervention proposée(s)	Intervention sensorielle et motrice (ergothérapie, psychomotricité, intégration sensorielle, approche sensori-motrice de Bullinger...),

Intervention focalisée sur les interactions sociales (scenarii sociaux, entraînement aux habiletés sociales), Groupe fratrie, Guidance parentale

**Autre(s) type(s) d'intervention(s)
(outils, modalités...)**

Groupe "émotions"

Réalisation de bilans

Oui

Si oui, quel(s) bilan(s) ?

Evaluation fonctionnelle

Groupe/Individuel

Groupe, Individuel

Supervision

Je réalise des supervisions auprès des éducateurs intervenants à domicile

Lieu(x) d'intervention

Cabinet, Domicile, Autre(s) lieu(x) d'intervention

**Préciser les autres lieux
d'intervention**

Je me déplace au sein des écoles et des autres lieux de vie des personnes

Travail en réseau

oui

DAVIAU Jennifer

Accompagnement libéral - Centre-Val de Loire

3,avenue de la Mouillère - 45100 - ORLEANS

Téléphone : 06 30 23 00 57

Courriel : daviaujennifer@gmail.com

Site internet : <https://www.espasiddees.fr>

Informations particulières

Profession	Psychologue
Zone géographique concernée	Centre Val-de-Loire, Loiret - 45
Age du public concerné	Tous âges
Age du public concerné	De très jeunes enfants, enfants adolescents et adultes avec un TSA - TDAH - Troubles des apprentissages - Syndromes génétiques - Précocité intellectuelle Guidance des parents Guidance de fratrie
Profil du public accueilli	Je coordonne et supervise des programmes d'accompagnement à domicile et en milieu scolaire et/ou professionnel pour des familles résidant dans le Loiret : programme IDDEES. Je propose également des consultations spécialisées en cabinet et à domicile : remédiation cognitive et sociale. Suivi psychologique des personnes avec troubles du neurodéveloppement.
Statut juridique (SARL, association,...)	Profession libérale (statut d'auto-entrepreneur) Cabinet de Psychologie ESPAS-IDDEES – Membre de l'Association des Psychologues du Cabinet de Psychologie ESPAS-IDDEES (APCPEI).
Formation initiale	Master II Psychopathologie clinique
Formation(s) complémentaire(s)	2005 - Formation PECS France, Paris - Approche Pyramidale de l'Education PECS France, Formation pratique et théorique sur l'outils PECS (Picture Exchange Communication System)
Expérience professionnelle et connaissance de l'autisme	- Du 01/09/2016 à aujourd'hui : Psychologue clinicienne en libéral

Cabinet de psychologie E.S.P.A.S,
3 avenue de la Mouillère
45100 Orléans

- De 2014 à 2016:

Accompagnement d'un enfant de 4 ans présentant un trouble du spectre de l'autisme dans le cadre du programme IDDEES (Interventions-Développement - Domicile – Ecole – Entreprise – Supervision), séances de remédiation cognitive et sociale à domicile, accompagnement scolaire en milieu ordinaire, mise en place du PECS.

- Accompagnement à domicile d'un enfant de 10 ans porteur d'un trouble du développement. Séances de remédiation cognitive à domicile, travail axé sur la communication et des habiletés sociales.

2012/2013:

Accompagnement d'une enfant de 4 ans présentant un trouble du spectre de l'autisme et mise en place à domicile du programme IDDEES, Séances de remédiation cognitive et mise en place du PECS (Pictures Exchange Communication System), travail particulier autour des habiletés sociales par le biais de sorties.

2011/2012:

- Stage auprès d'adolescents avec autisme ou troubles apparentés, Institut Médico-Educatif Cognacq Jay (75). Co-animation d'ateliers de médiation, programme Makaton, Evaluations cliniques et réévaluation de projets psycho-éducatifs individualisés.

2010/2011:

- Stage en service de diabétologie pour adolescents - Hôpital Robert Debré (75). Entretiens de soutien aux patients en crise, participation aux journées thérapeutiques avec les patients et leurs familles, groupes de paroles adolescents

2009/2010:

- Stage facultatif en Unité de soins palliatifs en oncologie adulte (Clinique de l'Estrée, Stains 93) – Accompagnement des patients en fin de vie, soutien aux familles, travail avec le corps médical

2007/2008:

- Stage auprès d'enfants présentant des troubles du développement (Externat Médico-Educatif Henri Wallon, Noisy-le-Sec) – Evaluations cliniques, entretiens de soutien aux familles, rédaction de comptes rendus cliniques dans le cadre de la réévaluation des projets psychoéducatifs individuels

Autre(s) type(s) d'intervention(s) (outils, modalités...)	<ul style="list-style-type: none"> • Consultations (conseil, suivi) • Consultations et suivi individuel des fratries • Spécialisée dans l'intervention auprès des personnes avec troubles du neurodéveloppement • Programmes Éducatifs et de Remédiation Cognitive et Sociale <p>Programme IDDEES : coordination et supervision de programmes de scolarisation et de professionnalisation ; Interventions au domicile familial pour la mise en place et l'ajustement du programme individualisé et soutien familial</p> <ul style="list-style-type: none"> • Thérapies psycho-éducatives individuelles • Remédiation cognitive et sociale • Guidance parentale • Suivi psychologique enfants et adultes présentant un trouble du neurodéveloppement
Réalisation de bilans	Non
Si oui, quel(s) bilan(s) ?	Elaboration de PEI
Groupe/Individuel	Individuel
Supervision	OUI Programme IDDEES : programme d'accompagnement en milieu ordinaire : école, entreprise et domicile
Lieu(x) d'intervention	Cabinet, Domicile, Autre(s) lieu(x) d'intervention
Préciser les autres lieux d'intervention	Domicile, Cabinet, Ecole, Entreprise
Travail en réseau	Travail en cohérence autour de l'usager. Lien avec ergothérapeutes, orthophonistes, psychomotriciens, psychiatres spécialisés
Tarifs	Consultations conseil, de suivi : entre 45 et 60 euros
Information(s) complémentaire(s)	<p>Le Cabinet ESPAS, spécialisé dans l'évaluation et l'intervention auprès de personnes avec un Trouble du Spectre de l'Autisme (TSA) depuis octobre 1999.</p> <p>Une de ses missions est de permettre aux personnes avec troubles du neurodéveloppement (notamment TSA) d'accéder rapidement à un accompagnement de qualité, tel que recommandé par la Haute Autorité de Santé (HAS, 2012, 2017, 2018).</p>

SAINT-MARTORY Laurine

Accompagnement libéral - Occitanie

37 route de Toulouse - Pôle Santé - 31570 - SAINT PIERRE DE LARGES

Téléphone : 07 86 29 69 50

Courriel : lsaintmartory.psy@gmail.com

Informations particulières

Profession	Psychologue
Zone géographique concernée	Occitanie, Haute-Garonne - 31
Type(s) d'intervention proposée(s)	Interventions cognitivo-comportementales (TCC) : ABA, ACT..., Intervention focalisée sur les interactions sociales (scenarii sociaux, entraînement aux habiletés sociales), Guidance parentale
Réalisation de bilans	Oui
Groupe/Individuel	Groupe, Individuel
Lieu(x) d'intervention	Cabinet
Travail en réseau	Cabinet partagé avec Mme Randé, diététicienne



LEGRAND Mélodie

Accompagnement libéral - Provence-Alpes-Côte d'azur

63, avenue du Mont Ventoux - 84450 - JONQUERETTES

Téléphone : 07 84 99 83 12

Courriel : mlegrand.psy@gmail.com

Site internet : <https://melodie-psychologue.fr/>

Informations particulières

Profession	Psychologue
Zone géographique concernée	Provence-Alpes-Côte d'Azur, Vaucluse - 84
Age du public concerné	Tous âges
Age du public concerné	de 0 à 20 ans
Profil du public accueilli	Enfants, adolescents et jeunes adultes autistes avec ou sans autres troubles neurodéveloppementaux associés (TDAH, trouble du développement intellectuel, troubles spécifiques des apprentissages "dys")
Statut juridique (SARL, association,...)	micro-entrepreneur
Formation initiale	Formation en analyse appliquée du comportement (ABA)
Formation(s) complémentaire(s)	Amener les parents de personnes porteuses de handicap à devenir partenaires du projet de la personne accompagnée (OPCO)
Expérience professionnelle et connaissance de l'autisme	Psychologue depuis 6 ans auprès d'enfants à jeunes adultes autistes (8-20 ans) Intervenante éducative à domicile auprès de jeunes enfants (2 à 6 ans)
Type(s) d'intervention proposée(s)	Intervention sur la communication (PECS, Makaton,...), Interventions cognitivo-comportementales (TCC) : ABA, ACT..., Education structurée (TEACCH,...), Intervention précoce (Méthode de Denver, Thérapie d'Echange et de Développement), Intervention focalisée sur les interactions sociales (scenarii sociaux, entraînement aux habiletés sociales), Guidance parentale, Bilan de compétences et/ou Bilan d'orientation
Autre(s) type(s) d'intervention(s)	

(outils, modalités...)	Interventions sur l'autodétermination, la gestion des émotions, la connaissance et l'estime de soi
Réalisation de bilans	Oui
Si oui, quel(s) bilan(s) ?	Evaluation fonctionnelle, Elaboration de PEI, Autre
Modalités de réalisation des bilans (temps, outils utilisés, etc.)	1h à 2h selon les évaluations : Vineland II, BRIEF, ABLLS-R, VB-MAPP, AFLS
Groupe/Individuel	Individuel
Supervision	Possibilité de superviser les intervenants éducatifs à domicile
Lieu(x) d'intervention	Cabinet, Domicile, Autre(s) lieu(x) d'intervention
Préciser les autres lieux d'intervention	En visio
Travail en réseau	Oui
Tarifs	55€ l'heure au cabinet ou en visio 60€ l'heure à domicile

GODART Pauline

Accompagnement libéral - Nouvelle-Aquitaine

19100 - BRIVE LA GAILLARDE

Téléphone : 06 72 08 26 46

Courriel : godart.psyaba@gmail.com

Informations particulières

Profession	Psychologue,
Zone géographique concernée	Nouvelle Aquitaine, Corrèze - 19
Age du public concerné	Tous âges
Profil du public accueilli	Pour la partie psychologique : personnes ayant un TSA ou autre TND, personnes ayant besoin de soutien dans la communication, les relations sociales et l'organisation quotidien (méthodologie) dans les études ou le travail
Statut juridique (SARL, association,...)	SAS Nos Conseils Atypiques
Formation initiale	Psychologue
Formation(s) complémentaire(s)	Formations sur le TDAH, le job coaching, les habiletés parentales, le Haut Potentiel, la thérapie ACT, les outils EFL, ABLLS, VB Mapp,
Expérience professionnelle et connaissance de l'autisme	Depuis 2008 : AVS privée pour Les 1ères classes en 2009, puis salariée au SACS Pas à Pas de Paris, Diagnostic adulte à Créteil, Unité d'Enseignement Lycéen TSA de Balzac, CRAIF (5ans) et Sessad TSA 6-20 ans de Roissy en Brie. Actuellement job coaching pour adultes TSA et TDA en entreprise et suivi d'enfant/ado en institution
Type(s) d'intervention proposée(s)	Interventions cognitivo-comportementales (TCC) : ABA, ACT..., Intervention focalisée sur les interactions sociales (scenarii sociaux, entraînement aux habiletés sociales), Guidance parentale
Autre(s) type(s) d'intervention(s) (outils, modalités...)	Séances de sophrologie Accompagnement dans l'emploi
Réalisation de bilans	Oui

Si oui, quel(s) bilan(s) ?	Evaluation fonctionnelle
Modalités de réalisation des bilans (temps, outils utilisés, etc.)	Selon besoin, sur devis. Les outils utilisés sont recommandés par la HAS et reconnus par mes pairs.
Groupe/Individuel	Groupe, Individuel
Supervision	En fonction des besoins, supervision d'équipes intervenant en établissement.
Lieu(x) d'intervention	Cabinet, Domicile
Travail en réseau	lien avec les structures et professionnels du secteur
Tarifs	60 euros / l'heure

MACHADO Carla

Accompagnement libéral - Nouvelle-Aquitaine

7 allées des Cabanes - 33470 - GUJAN MESTRAS

Téléphone : 07 60 59 81 92

Courriel : carla.machado1@hotmail.fr

Informations particulières

Profession	Neuropsychologue, Psychologue
Zone géographique concernée	Nouvelle Aquitaine, Gironde - 33
Age du public concerné	0-3, 3-6, 6-12, 12-16, 16-20, 20-60
Profil du public accueilli	Troubles Neurodéveloppementaux
Statut juridique (SARL, association,...)	Auto entrepreneur
Formation initiale	BAC Sciences Humaines et Sociales
Formation(s) complémentaire(s)	Habilités Sociales par l'organisme FEA Programme Barkley par l'organisme Neurodiff' Approfondissement du WISC V par l'organisme Neurodiff'
Expérience professionnelle et connaissance de l'autisme	Libéral depuis 2015
Type(s) d'intervention proposée(s)	Intervention sur la communication (PECS, Makaton,...), Interventions cognitivo-comportementales (TCC) : ABA, ACT..., Education structurée (TEACCH,...), Intervention focalisée sur les interactions sociales (scenarii sociaux, entraînement aux habiletés sociales)
Réalisation de bilans	Oui
Si oui, quel(s) bilan(s) ?	Evaluation fonctionnelle, Elaboration de PEI, Autre
Groupe/Individuel	Groupe, Individuel
Supervision	Supervisions d'éducateurs

Lieu(x) d'intervention	Cabinet, Domicile, Autre(s) lieu(x) d'intervention
Préciser les autres lieux d'intervention	Association
Travail en réseau	Oui
Tarifs	45 à 50 euros

GUYON Mélanie

Accompagnement libéral - Auvergne-Rhône-Alpes

77 Allée le Grand Passage - 73100 - AIX-LES-BAINS

Téléphone : 06 71 92 86 68

Courriel : melanie.guyon@hotmail.fr

Site internet : <https://guyon-neuropsychologue.fr/>

Informations particulières

Profession	Neuropsychologue, Psychologue
Zone géographique concernée	Auvergne Rhône-Alpes, Ain - 01, Savoie - 73, Haute-Savoie - 74
Age du public concerné	16-20, 20-60, 60 +
Age du public concerné	Adolescents et adultes
Statut juridique (SARL, association,...)	auto-entrepreneur
Formation initiale	Psychologue spécialisée en neuropsychologie
Formation(s) complémentaire(s)	<ul style="list-style-type: none"> - Master 2 Recherche de Psychologie Spécialité Neuropsychologie (Université de Grenoble, Toulouse et Lyon). - Certificat d'Études Supérieures Spécialisées : « Psychologie du Vieillessement » (Université de Grenoble). - Formation MBSR (Mindfulness-Based Stress Reduction) ou « réduction du stress basée sur la pleine conscience ». Formation Praticien en Mindfulness niveau 1 (Lyon). - Diplôme d'Université : « Les troubles du spectre de l'autisme, accompagnement tout au long de la vie » (Université de Savoie).
Expérience professionnelle et connaissance de l'autisme	<p>2006-2007 : Psychologue en Unité de Réhabilitation Psychosocial, Hôpital le Vinatier (Lyon).</p> <p>2007-2020 : Psychologue en consultation mémoire, accueil de jour et SSR, Hôpital de Fourvière, Lyon.</p> <p>- 2021 - aujourd'hui : cabinet libéral (Aix-les-bains).</p>
Type(s) d'intervention proposée(s)	Bilans à visée diagnostique TSA (ADI-R et ADOS), Guidance parentale, Bilan de compétences et/ou Bilan d'orientation

Réalisation de bilans	Oui
Si oui, quel(s) bilan(s) ?	A visée diagnostique TSA (ADI-R et ADOS), Evaluation fonctionnelle
Modalités de réalisation des bilans (temps, outils utilisés, etc.)	<p>Le bilan se déroule en trois temps :</p> <ul style="list-style-type: none"> - Premier entretien : anamnèse, recueil de la demande, des particularités de fonctionnement. Permet de définir le type de bilan et les outils utilisés. - Temps d'évaluation en 1 ou 2 séances. Les outils peuvent varier en fonction de la personne : tests psychométriques, entretien standardisé, échelles, questionnaires. - Entretien de restitution : retour oral à la personne des différentes évaluations. Suite de la démarche diagnostic, proposition d'accompagnement, orientation vers d'autres professionnelles ou structures.
Groupe/Individuel	Individuel
Supervision	non
Lieu(x) d'intervention	Cabinet
Travail en réseau	oui (psychiatre, orthophoniste, équipe mobile).
Tarifs	<p>Consultation : 55 euros</p> <p>Bilan : 450 euros à 650 euros.</p>

LEFRANC Sabine

Accompagnement libéral - Hauts-de-France

106 rue de Cracovie - 62800 - LIEVIN

Téléphone : 06 30 35 78 37

Courriel : slefranc.pro@gmail.com

Site internet : <https://psyaba.fr>

Informations particulières

Profession	Psychologue ABA / BCBA, Psychologue, Psychologue comportemental
Zone géographique concernée	Hauts-de-France, Pas-de-Calais - 62
Age du public concerné	0-3, 3-6, 6-12, 12-16, 16-20
Profil du public accueilli	Troubles du comportement et/ou du développement, Troubles du NeuroDéveloppement, Troubles des Apprentissages (TSA, TDAH, Dys...)
Statut juridique (SARL, association,...)	Profession libérale
Type(s) d'intervention proposée(s)	Intervention sur la communication (PECS, Makaton,...), Interventions cognitivo-comportementales (TCC) : ABA, ACT..., Bilans à visée diagnostique TSA (ADI-R et ADOS), Education structurée (TEACCH,...), Guidance parentale, Bilan de compétences et/ou Bilan d'orientation
Réalisation de bilans	Oui
Si oui, quel(s) bilan(s) ?	A visée diagnostique TSA (ADI-R et ADOS), Evaluation fonctionnelle, Elaboration de PEI, Autre
Groupe/Individuel	Groupe, Individuel
Supervision	Supervision par un psychologue BCBA à la demande des familles
Lieu(x) d'intervention	Cabinet, Domicile, Autre(s) lieu(x) d'intervention
Préciser les autres lieux d'intervention	- milieu scolaire - centre de loisirs, activité périscolaire - cadre de soin par un professionnel de santé (orthophoniste,

ergothérapeute, psychométricien, kinésithérapeute...)

Travail en réseau

Oui

DE OLIVEIRA Cécile

Accompagnement libéral - Île-de-France

34, rue Charles Silvestri - 94300 - VINCENNES

Téléphone : 06 63 75 59 62

Courriel : cecile.oliveira.psychologue@gmail.com

Informations particulières

Profession	Psychologue
Zone géographique concernée	Ile-de-France, Val-de-Marne - 94
Age du public concerné	3-6, 6-12, 12-16, 16-20, 20-60, 60 +, Tous âges
Age du public concerné	4 ans à l'adulte
Profil du public accueilli	Tout public
Statut juridique (SARL, association,...)	Entreprise individuelle
Formation initiale	2013 Université Paris Descartes Master 2 Recherche, « Sciences Humaines et Sociales » 2012 Université Paris Descartes Master 2 Professionnel, « Psychologie clinique et psychopathologie »
Formation(s) complémentaire(s)	Sept. 2012 Formation à la situation étrange (système de codage ABC) 2013-2014 - Institut Mentis Portae - Remédiation cognitive chez les enfants TDAH 2013-2014

- Université Paris Diderot -
DU "Attachement : concepts et
applications thérapeutiques"

2014

- Editions Hogrefe France -
Formation ADOS-2 – Diagnostic des
Troubles du Spectre Autistique

2014-2015

- AFTIP –
Thérapie interpersonnelle

Février 2015

- EEG Info -
Neurofeedback Cours Clinique

Juillet 2015

- Université de Genève -
Thérapies basées sur la mentalisation

2016

- Université Paris Descartes -
Première année DU « Diagnostic et prise
en charge du TDA/H »

Expérience professionnelle et connaissance de l'autisme

2013 - 2022 : Psychologue clinicienne en Institut
Institut Mentis Portae

- Consultations et thérapie enfants, adolescents, parents-enfants et jeunes adultes
- Bilans d'effcience et cognitifs
- Remédiation cognitive des enfants TDA/H
- Neurofeedback
- Bilan de recherche du trouble autistique, groupe d'habilités sociales enfants et adultes, groupe Barkley

Août 2014 – mai 2016 : Psychologue clinicienne en psychiatrie adulte
GPSPV, Hôpital Henri Ey, secteur 75g04 - CMP – Centre de Thérapie
Interpersonnelle

- Bilan d'évaluation diagnostique, notamment Haut Potentiel et TDAH
- Thérapies interpersonnelles pour des adultes (TDAH, Haut potentiel, Trouble de personnalité limite, troubles de l'humeur)
- Recherche et rédaction d'articles

2014 - 2016 : Psychologue clinicienne en psychiatrie adulte
CH Saint Anne, secteur 4 - CMP – Centre de Thérapie Interpersonnelle

- Bilan d'évaluation diagnostic, notamment Haut Potentiel et TDAH
- Thérapies interpersonnelles pour des adultes (TDAH, Haut potentiel, Trouble de personnalité limite, troubles de l'humeur)
- Recherche et rédaction d'articles

Depuis 2021 : Psychologue clinicienne en libéral

Type(s) d'intervention proposée(s) Bilans à visée diagnostique TSA (ADI-R et ADOS), Intervention focalisée sur les interactions sociales (scenarii sociaux, entraînement aux habiletés sociales)

Autre(s) type(s) d'intervention(s) (outils, modalités...)

- Bilans d'évaluation psychologique et/ou diagnostique
  Passation de bilan de dépistage ou pré-diagnostic :
  Évaluation de l'effcience intellectuelle (WPPSI-IV, WISC-V, WAIS-IV, K-ABC II, Némi-2)
  Bilan neuropsychologique enfant, adolescent et adulte (fonctions attentionnelles, exécutive, mnésique, visuo-spatiales etc.)
  Pré-diagnostic de Trouble du Spectre Autistique (ADI-R et ADOS)
  Évaluation du comportement adaptatif (Vineland II)
- Remédiation cognitive : Prise en charge des troubles de l'attention et exécutive, renforcement de la métacognition, mise en place d'une stratégie d'apprentissage.
- Groupe d'habiletés sociales pour les enfants, les adolescents et les adultes.
- Suivi en psychothérapie pour les enfants, les adolescents et les adultes
- Guidance parentale : pour les familles avec enfant ayant un TSA ou groupe d'habiletés parentales de Barkley

Réalisation de bilans Oui

Si oui, quel(s) bilan(s) ? A visée diagnostique TSA (ADI-R et ADOS)

Groupe/Individuel Groupe, Individuel

Lieu(x) d'intervention Cabinet

DERVAL Clélia

Accompagnement libéral - Nouvelle-Aquitaine

18 avenue de Verdun - 33260 - LA TESTE DE BUCH

Téléphone : 06 45 01 12 34

Courriel : clelia.derval@gmail.com

Site internet : <http://cleliaderval.wixsite.com/psychologue>

Informations particulières

Profession	Psychologue
Zone géographique concernée	Nouvelle Aquitaine, Gironde - 33
Age du public concerné	0-3, 3-6, 6-12, 12-16, 16-20, 20-60, Tous âges
Age du public concerné	3 à 45 ans
Profil du public accueilli	Trouble du neuro-développement TSA TDAH Comportement d'opposition Auto/hétéroagressions Difficultés de gestion émotionnelle ...
Statut juridique (SARL, association,...)	Auto-entrepreneur (collabore avec psychomotriciens, ergothérapeutes, orthophonistes, psychologues, éducateurs spécialisés, écoles...)
Formation initiale	Psychologue/sexologue
Formation(s) complémentaire(s)	Analyse appliquée du comportement PECS Thérapie de l'acceptation et de l'engagement TEACCH
Expérience professionnelle et connaissance de l'autisme	Psychologue libérale pour enfants, adolescents et adultes - Population tout venant et TND (TSA, TDAH, Troubles du développement)

avec déficience intellectuelle ...)

- Séances individuelles, guidances et habilités parentales, accompagnement face au burnout parental, groupes d'habilités sociales, gestion des émotions, supervision de pratiques, participation aux ESS, thérapie assistée par l'animal, participation au diagnostic TSA ...

Psychologue salariée Association "ABA Attitude" : jeunes atteints du trouble du spectre de l'autisme

- Évaluation des compétences via des évaluations comportementales développementales et fonctionnelles (VB-MAPP, AFLS)
- Rédaction d'un projet personnalisé (PPI), programmes, bilans d'évolutions
- Communication et collaboration avec les différents partenaires pour la coordination du projet du jeune
- Supervision de pratiques
- Participation et animation des réunions (institutionnelle, clinique, régulation)
- Guidances parentales
- Participation aux projets associatifs
- Dispense de formations en analyse appliquée du comportement : "formation de base ABA"

Type(s) d'intervention proposée(s)	Intervention sur la communication (PECS, Makaton,...), Bilans à visée diagnostique TSA (ADI-R et ADOS), Education structurée (TEACCH,...), Intervention précoce (Méthode de Denver, Thérapie d'Echange et de Développement), Thérapie à médiation (art-thérapie, musicothérapie, médiation animale...), Intervention focalisée sur les interactions sociales (scenarii sociaux, entraînement aux habiletés sociales), Guidance parentale, Bilan de compétences et/ou Bilan d'orientation
Autre(s) type(s) d'intervention(s) (outils, modalités...)	Accompagnement de parents en épuisement (burnout parental)
Réalisation de bilans	Oui
Si oui, quel(s) bilan(s) ?	A visée diagnostique TSA (ADI-R et ADOS), Elaboration de PEI
Supervision	Supervision des pratiques auprès des éducateurs spécialisés
Lieu(x) d'intervention	Cabinet, Domicile, Autre(s) lieu(x) d'intervention
Préciser les autres lieux d'intervention	tout milieu fréquenté par le jeune
Travail en réseau	Collaboration avec écoles, centre aérés, activités extra scolaires,

psychomotriciens, ergothérapeutes, orthophonistes, éducateurs, médecins
...

Tarifs

selon la demande

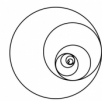

HAGENMULLER Florence

Accompagnement libéral - Auvergne-Rhône-Alpes

1335 avenue Georges Clémenceau - 07500 - GUILHERAND-GRANGES

Téléphone : 06 34 41 17 49

Courriel : florence.hagenmuller@gmail.com

Informations particulières

Profession	Psychologue
Zone géographique concernée	Auvergne Rhône-Alpes, Ardèche - 07, Drôme - 26
Age du public concerné	20-60, 60 +
Age du public concerné	18+
Profil du public accueilli	Troubles du spectre de l'autisme sans déficience intellectuelle (TSA SDI), Syndrome d'Asperger
Statut juridique (SARL, association,...)	EI
Formation initiale	Psychologue
Expérience professionnelle et connaissance de l'autisme	2010-2017: Psychologue en consultation spéciale TSA SDI chez l'adulte à la clinique psychiatrique universitaire de Zürich
Type(s) d'intervention proposée(s)	Bilans à visée diagnostique TSA (ADI-R et ADOS), Bilan de compétences et/ou Bilan d'orientation
Autre(s) type(s) d'intervention(s) (outils, modalités...)	Accompagnement sur-mesure, selon les besoins, visant l'épanouissement de la personne
Réalisation de bilans	Oui
Si oui, quel(s) bilan(s) ?	A visée diagnostique TSA (ADI-R et ADOS)
Modalités de réalisation des bilans (temps, outils utilisés, etc.)	Sur plusieurs séances, entretiens cliniques, questionnaires, passation de tests, entretien avec un proche si possible.
Groupe/Individuel	Individuel

Lieu(x) d'intervention

Cabinet

Travail en réseau

oui

Tarifs

Accompagnement 60 euros/séance
Bilan 700 euros

MAGRA Samia

Accompagnement libéral - Île-de-France

77 domaine de Montvoisin - 91400 - GOMETZ LA VILLE

Téléphone : 06 50 96 13 52

Courriel : contact@centreeelicce.fr

Site internet : <https://centreeelicce.fr/>

Informations particulières

Profession	Psychologue
Zone géographique concernée	Ile-de-France, Seine-et-Marne - 77, Yvelines - 78, Essonne - 91, Hauts-de-Seine - 92, Val-de-Marne - 94
Age du public concerné	3-6, 6-12, 12-16, 16-20
Age du public concerné	suivi psycho-éducatif 3 à 12 ans groupes d'habiletés sociales 8 à 18 ans
Profil du public accueilli	Trouble du neurodéveloppement (TSA, TDAH, ...) ou maladie génétique entraînant un retard dans les acquisitions 3 à 12 ans groupe d'habiletés sociales pour enfants TSA sans déficience jusqu'à 18 ans
Statut juridique (SARL, association,...)	SELASU
Formation(s) complémentaire(s)	DU prise en charge et diagnostic du TDAH VCS ABA
Type(s) d'intervention proposée(s)	Intervention sur la communication (PECS, Makaton,...), Bilans à visée diagnostique TSA (ADI-R et ADOS), Education structurée (TEACCH,...), Intervention précoce (Méthode de Denver, Thérapie d'Echange et de Développement), Intervention focalisée sur les interactions sociales (scenarii sociaux, entraînement aux habiletés sociales), Guidance parentale
Autre(s) type(s) d'intervention(s) (outils, modalités...)	FORMATIONS
Réalisation de bilans	Oui

Si oui, quel(s) bilan(s) ?	A visée diagnostique TSA (ADI-R et ADOS), Evaluation fonctionnelle, Elaboration de PEI, Autre
Modalités de réalisation des bilans (temps, outils utilisés, etc.)	en présentiel sur rdv
Groupe/Individuel	Groupe, Individuel
Supervision	Uniquement pour les enfants suivis au centre ELICCE
Lieu(x) d'intervention	Cabinet
Travail en réseau	équipe pluridisciplinaire
Information(s) complémentaire(s)	inscription sur une année scolaire
Document téléchargeable 1	plaquette-centre-elicce.pdf



ROCHET-ROLLET Octavie

Accompagnement libéral - Auvergne-Rhône-Alpes

282 avenue de Mâcon - 01440 - VIRIAT

Téléphone : 06 18 11 33 74

Courriel : o.rochet.rollet@gmail.com

Informations particulières

Profession	Psychologue
Zone géographique concernée	Auvergne Rhône-Alpes, Ain - 01
Age du public concerné	0-3, 3-6, 6-12, 12-16, 16-20, 20-60, 60 +, Tous âges
Profil du public accueilli	dépistage et accompagnement post-diagnostic TSA et TDAH, anxiété, troubles du comportement
Formation initiale	Psychologie
Formation(s) complémentaire(s)	évaluations diagnostiques TSA (ADOS 2, ADI-R) évaluations complémentaires (Vineland, PEP3, TTAP, COMVOR, Profil sensoriel) PECS, sensibilisation ABA, éducation structurée Guidance parentale / programme PEHP barkley Accompagnement des adultes TSA sdi
Expérience professionnelle et connaissance de l'autisme	CAMSP APF du Haut-Bugey IME Adapei de l'Ain
Type(s) d'intervention proposée(s)	Intervention sur la communication (PECS, Makaton,...), Interventions cognitivo-comportementales (TCC) : ABA, ACT..., Bilans à visée diagnostique TSA (ADI-R et ADOS), Education structurée (TEACCH,...), Intervention focalisée sur les interactions sociales (scenarii sociaux, entraînement aux habiletés sociales), Guidance parentale
Réalisation de bilans	Oui
Si oui, quel(s) bilan(s) ?	A visée diagnostique TSA (ADI-R et ADOS), Evaluation fonctionnelle
Groupe/Individuel	Individuel

Lieu(x) d'intervention

Cabinet

Travail en réseau

travail en réseau avec les médecins, pédiatres, neuropsychologues, ergothérapeutes, orthophonistes, psychomotriciens



BARILLE Marianne

Accompagnement libéral - Pays-de-la-Loire

7, avenue Balzac - 49400 - SAUMUR

Téléphone : 07 65 60 51 42

Courriel : marianne.barille@laposte.net

Informations particulières

Profession	Psychologue
Zone géographique concernée	Pays-de-la-Loire, Maine-et-Loire - 49
Age du public concerné	0-3, 3-6, 6-12, 12-16, 16-20, 20-60, 60 +, Tous âges
Profil du public accueilli	enfants, adolescents, adultes
Formation initiale	BAC + LICENCE + MASTER + DU
Expérience professionnelle et connaissance de l'autisme	J'ai exercé pendant 10 ans en pédopsychiatrie en Hôpital de Jour pour enfants et adolescents porteurs d'un TSA (bilans psychologiques de dépistage, suivi individuel de remédiation sociale, Groupe d'Entraînement aux Habiletés Sociales, guidance parentale) J'exerce actuellement au Centre Ressources Autisme d'Angers en complément de mon activité libéral
Type(s) d'intervention proposée(s)	Bilans à visée diagnostique TSA (ADI-R et ADOS), Intervention focalisée sur les interactions sociales (scenarii sociaux, entraînement aux habiletés sociales), Guidance parentale
Réalisation de bilans	Oui
Si oui, quel(s) bilan(s) ?	A visée diagnostique TSA (ADI-R et ADOS), Evaluation fonctionnelle
Modalités de réalisation des bilans (temps, outils utilisés, etc.)	1 premier entretien suivi de 2 ou 3 séances de bilan et d'un entretien de restitution avec remise du compte-rendu écrit Outils utilisés: BECS, WPPSI-III, WISC V, ADI-R, CARS, Vineland, TOM-test, faux pas, M-CHAT, AMSE, EASE, SCQ
Groupe/Individuel	Individuel
Lieu(x) d'intervention	Cabinet

Travail en réseau

Centre Ressources Autisme d'Angers
CMP Saumur
PCPE ADAPEI 49
PCO 49

Tarifs

bilan psychologique : entre 350 et 500 euros
séance: 50 euros

Document téléchargeable 1

carte-visite.png

BRUN Aurélie

Accompagnement libéral - Auvergne-Rhône-Alpes

3 Place Félix Tempère - 43700 - BLAVOZY

Téléphone : 07 83 94 98 33

Courriel : aurelie.brun-psycho@outlook.fr

Informations particulières

Profession	Psychologue, Accompagnant administratif
Zone géographique concernée	Auvergne Rhône-Alpes, Haute-Loire - 43
Age du public concerné	0-3, 3-6, 6-12, 12-16, 16-20, 20-60, 60 +, Tous âges
Profil du public accueilli	Enfants, adolescents, adultes avec diagnostic de TSA ou suspicion de TND
Statut juridique (SARL, association,...)	Micro entreprise BNC
Formation initiale	Licence psychologique clinique psychopathologie Master 2 psychologie clinique et développementale
Formation(s) complémentaire(s)	ADOS, ADI R, WISC V, WPPSI IV, WAIS IV, PEP3, TTAP, profil sensoriel de Dunn, Vineland II, ABA, Barkley, PECS (niveau 1 et 2 + 9 aptitudes à la communication)
Expérience professionnelle et connaissance de l'autisme	Pédopsychiatrie (HDJ, CMP, CATTP) Equipe mobile Autisme UEMA: formée et supervisée par Formavision (toujours actuel)
Type(s) d'intervention proposée(s)	Intervention sur la communication (PECS, Makaton,...), Interventions cognitivo-comportementales (TCC) : ABA, ACT..., Bilans à visée diagnostique TSA (ADI-R et ADOS), Education structurée (TEACCH,...), Intervention sensorielle et motrice (ergothérapie, psychomotricité, intégration sensorielle, approche sensori-motrice de Bullinger...), Intervention focalisée sur les interactions sociales (scenarii sociaux, entraînement aux habiletés sociales), Guidance parentale
Autre(s) type(s) d'intervention(s) (outils, modalités...)	Evaluations fonctionnelles et développementales Evaluations diagnostiques

Réalisation de bilans	Oui
Si oui, quel(s) bilan(s) ?	A visée diagnostique TSA (ADI-R et ADOS), Evaluation fonctionnelle, Elaboration de PEI, Autre
Modalités de réalisation des bilans (temps, outils utilisés, etc.)	2 entretiens préalables pour recueil de données / anamnèse et définition des bilans nécessaires ADOS, ADI R, WISC V, WPPSI IV, WAIS IV, PEP3, TTAP, profil sensoriel de Dunn, Vineland II
Groupe/Individuel	Groupe, Individuel
Lieu(x) d'intervention	Cabinet, Domicile, Autre(s) lieu(x) d'intervention
Préciser les autres lieux d'intervention	milieu scolaire et/ ou professionnel
Travail en réseau	éducatrice spécialisée libérale psychomotriciens psychiatres pédopsychiatres
Tarifs	50 euros pour suivi psychologique 60 euros pour entretien psychoéducatif en binôme psychologue / éducatrice spécialisée
Document téléchargeable 1	plaquette-cabinet-malizo.pdf



COZZARI Marine

Accompagnement libéral - Provence-Alpes-Côte d'azur

25 domaine de Capdeville - 13100 - LE THOLONET - AIX EN PROVENCE

Téléphone : 06 70 38 63 58

Courriel : psy.cozzari@gmail.com

Informations particulières

Profession	Neuropsychologue, Psychologue
Zone géographique concernée	Provence-Alpes-Côte d'Azur, Bouches-du-Rhône - 13
Age du public concerné	3-6, 6-12, 12-16
Profil du public accueilli	Enfants et adolescents avec un trouble du spectre de l'autisme
Statut juridique (SARL, association,...)	micro entreprise
Formation initiale	formation de psychologie
Type(s) d'intervention proposée(s)	Interventions cognitivo-comportementales (TCC) : ABA, ACT..., Bilans à visée diagnostique TSA (ADI-R et ADOS), Education structurée (TEACCH,...), Guidance parentale
Autre(s) type(s) d'intervention(s) (outils, modalités...)	Remédiation cognitive des fonctions cognitives fragiles (attention, inhibition, mémoire, raisonnement) groupe d'habiletés sociales pour enfants avec un trouble du spectre de l'autisme
Réalisation de bilans	Oui
Si oui, quel(s) bilan(s) ?	A visée diagnostique TSA (ADI-R et ADOS), Evaluation fonctionnelle
Modalités de réalisation des bilans (temps, outils utilisés, etc.)	Entre 3 et 5 séances d'1h30 pour la réalisation d'un bilan de manière général - Entretien d'anamnèse d'une heure - Evaluation du fonctionnement intellectuel, attentionnel, exécutif, , mnésique, cognition sociale, sensoriel et / ou psychoaffectif. Le choix des

tests et des échelles/questionnaires repose sur la plainte et les observations en séance (il faut compter plusieurs séances pour la réalisation de l'ensemble des tests)

(- Cotation / interprétation et collaboration pluridisciplinaire)

- Restitution des résultats et hypothèses diagnostiques

Groupe/Individuel

Groupe, Individuel

Lieu(x) d'intervention

Cabinet

Travail en réseau

OUI contact pluridisciplinaire primordial dans la prise en charge d'un patient

BOURI Sarah Maï

Accompagnement libéral - Bretagne

Pôle Santé Saint-Louis - 1 place du 74e RIT - 22000 - SAINT-BRIEUC

Téléphone : 06 63 99 22 11

Courriel : cabinetmaipsy@gmail.com

Informations particulières

Profession	Psychologue
Zone géographique concernée	Bretagne, Côtes-d'armor - 22
Age du public concerné	0-3, 3-6, 6-12, 12-16, 16-20, 20-60, 60 +, Tous âges
Statut juridique (SARL, association,...)	Coopérative d'activité et d'emploi Avant-Premières
Formation initiale	Psychologie clinique et Psychopathologie
Formation(s) complémentaire(s)	Programme d' Entraînement aux Hâbiletés parentales Barkley DU TCC (en cours) PECS (Niv 1)
Expérience professionnelle et connaissance de l'autisme	Service de Pédopsychiatrie/IME SAVS et Dispositif d'accompagnement vers l'emploi (MO et MP) Centres de formation
Type(s) d'intervention proposée(s)	Intervention focalisée sur les interactions sociales (scenarii sociaux, entraînement aux habiletés sociales), Groupe fratrie, Guidance parentale
Autre(s) type(s) d'intervention(s) (outils, modalités...)	Entretien clinique: soutien psychologique, travail autour des émotions
Réalisation de bilans	Oui
Si oui, quel(s) bilan(s) ?	Evaluation fonctionnelle
Groupe/Individuel	Groupe, Individuel

Supervision	oui
Lieu(x) d'intervention	Cabinet
Travail en réseau	Réseau Professionnel TouSATypiques - Association autisme 22 PCO TND 22
Tarifs	Consultation: 60 euros Bilan: sur devis



MARTINEZ TERUEL Axelle

Accompagnement libéral - Île-de-France

7 cité Joly - Centre NeurodevA - 75011 - PARIS

Courriel : axelle.martinez.teruel.pro@gmail.com

Site internet : <https://www.doctolib.fr/psychologue/paris/axelle-martinez>

Informations particulières

Profession	Neuropsychologue, Psychologue
Zone géographique concernée	Ile-de-France, Paris - 75
Age du public concerné	16-20, 20-60, 60 +
Formation(s) complémentaire(s)	Thérapeute en thérapie cognitive-comportementale - Association Française de thérapie cognitivo-comportementale
Expérience professionnelle et connaissance de l'autisme	Centre ressource autisme Adulte - Hôpital A. Chenevier, Créteil
Type(s) d'intervention proposée(s)	Bilans à visée diagnostique TSA (ADI-R et ADOS), Intervention focalisée sur les interactions sociales (scenarii sociaux, entraînement aux habiletés sociales), Guidance parentale, Bilan de compétences et/ou Bilan d'orientation
Autre(s) type(s) d'intervention(s) (outils, modalités...)	Je propose : - des bilans à visée diagnostique des différents troubles neurodéveloppementaux (TSA, TDAH...) et psychiatriques (troubles de personnalité, troubles anxieux, TOC...) - des thérapies cognitive-comportementales visant à acquérir des stratégies, à comprendre votre trouble et à aménager votre environnement social, professionnel et personnel par rapport à vos particularités, difficultés et limites.(en individuel et groupe)
Réalisation de bilans	Oui
Si oui, quel(s) bilan(s) ?	A visée diagnostique TSA (ADI-R et ADOS)
Modalités de réalisation des bilans (temps, outils utilisés, etc.)	Tout bilan se fera principalement en présentiel sur plusieurs rendez-vous. Dans le cadre de toute évaluation diagnostique, vous serez également orienté.e vers un.e médecin psychiatre spécialisé qui réalisera le bilan

médicale.

Groupe/Individuel

Groupe, Individuel

Lieu(x) d'intervention

Cabinet, Autre(s) lieu(x) d'intervention

Préciser les autres lieux d'intervention

Je peux intervenir auprès de votre école, de votre employeur ou pour toute formation auprès d'organisation socio-médicale.

Travail en réseau

Je travaille avec différents médecins psychiatres et pédopsychiatres spécialisés dans les troubles neurodéveloppementaux en région parisienne.
Je souhaite également collaborer le plus possible avec l'équipe qui vous accompagne et je pourrais au besoin vous accompagner vers un suivi complémentaire (ergothérapeute, psychométricien...), vers une structure globale (SAMSAH, SAVS...) et dans vos démarches auprès de la MDPH.

Tarifs

<https://www.doctolib.fr/psychologue/paris/axelle-martinez>

Document téléchargeable 1

brochure_groupe_adulte_ehs.pdf

Document téléchargeable 2

centroneurodeva_brochure_bilan-tsa.pdf

Document téléchargeable 3

brochure_bilan-neuropsychologique.pdf

Document téléchargeable 4

centre-neurodeva_brochure-therapies-individuelles-tcc.pdf

HAGA Laetitia

Accompagnement libéral - Auvergne-Rhône-Alpes

60, rue Jules Michelet - Pôle de Santé d'Oyonnax - 01100 - OYONNAX

Téléphone : 07 49 69 47 87

Courriel : l.haga.psychologue@gmail.com

Informations particulières

Profession	Psychologue
Zone géographique concernée	Auvergne Rhône-Alpes, Ain - 01
Age du public concerné	Tous âges
Profil du public accueilli	toutes les personnes se situant dans le Trouble du Spectre Autistique, enfants, adolescents, adultes. Avec ou sans déficience. Avec ou sans langage verbal. Avec ou sans troubles associés (dys, TDAH,...).
Statut juridique (SARL, association,...)	autoentreprise
Formation initiale	DESS (Master2) de Psychologie du développement cognitif normal et pathologique, Université Lumière Lyon 2.
Formation(s) complémentaire(s)	<ul style="list-style-type: none"> - Autisme et autres troubles envahissants du développement : Formation de formateurs, EHESP. - Formation théorique et pratique, Autisme et Stratégies Educatives, EDI Formation. - Autisme et TED : bénéfices et risques du diagnostic précoce et de l'intervention précoce, Association Grenad'in. - Congrès : Spécificité des fonctionnements de la personne avec autisme, CRA Bourgogne. - L'approche Pyramidale de l'Education (l'ABA), Pyramid. - Formation PECS, PECS France. - Les difficultés sensorielles chez les personnes autistes, EDI Formation. - Congrès : Autisme en Europe. Quelles aides ? Quels accompagnements ?, Université de Strasbourg. - La formation à la méthode d'évaluation PEP3, Pro Aid Autisme. - Autisme, évaluation et intervention pratiques, EDI Formation. - Congrès : Vivre avec l'autisme, quel avenir ?, Autisme France. - Formation Vineland II, CRA Rhône Alpes.

- La boîte à outils du professionnel dans l'éducation structurée, Atypic formation.
- Formation le Comvoir 2, CRA Rhône Alpes.
- Les troubles des apprentissages chez l'enfant : différencier, comprendre et accompagner les Dys, association Information Recherche
- Jeu et troubles spécifiques des apprentissages, FM2J.

Expérience professionnelle et connaissance de l'autisme

- Stagiaire en Hôpital de jour dans une unité accueillant des enfants atteints de TSA.
- Travail en IME accueillant un public TSA avec déficience intellectuelle, avec ou sans troubles associés.
- Travail en SESSAD accueillant des enfants atteints de TSA sans déficience intellectuelle.
- Travail en Foyer de Vie, Foyer d'hébergement accueillant des adultes TSA avec déficience intellectuelle, avec sans troubles associés ?
- Cabinet libéral depuis février 2021.

Type(s) d'intervention proposée(s)

Intervention sur la communication (PECS, Makaton,...), Interventions cognitivo-comportementales (TCC) : ABA, ACT..., Bilans à visée diagnostique TSA (ADI-R et ADOS), Guidance parentale

Autre(s) type(s) d'intervention(s) (outils, modalités...)

- Dépistage
- Accompagnement psychologique
- Guidance parentale
- Travail en réseau : lien avec les partenaires gravitant autour de la personne, lien avec le CRA Rhône Alpes, lien avec l'équipe mobile autisme de l'Ain, travaille en partenariat avec le PCO 01 pour les bilans pré-diagnostic pour les 0-7 ans.

Réalisation de bilans

Oui

Si oui, quel(s) bilan(s) ?

A visée diagnostique TSA (ADI-R et ADOS), Evaluation fonctionnelle

Modalités de réalisation des bilans (temps, outils utilisés, etc.)

le bilan s'effectue en plusieurs séances en fonction de la demande, de la capacité d'attention et de la fatigabilité de la personne.

Groupe/Individuel

Individuel

Supervision

possibilité de réaliser des supervisions d'équipes éducatives

Lieu(x) d'intervention

Cabinet, Domicile

Préciser les autres lieux d'intervention

déplacement à domicile aux alentours d'Oyonnax

Tarifs

- Consultation : 50€
- Bilan : 300€
- Bilan à visée diagnostic : 450€

ROCHER Charlotte

Accompagnement libéral - Auvergne-Rhône-Alpes

7, rue Sidonie Gabrielle - 26100 - ROMANS SUR ISERE

Téléphone : 07 63 93 04 66

Courriel : contact@charlotterocheer.fr

Site internet : <https://www.charlotterocheer.fr>

Informations particulières

Profession	Psychologue
Zone géographique concernée	Auvergne Rhône-Alpes, Drôme - 26
Age du public concerné	3-6, 6-12, 12-16, 16-20, 20-60, 60 +
Age du public concerné	De 3 ans à 60 ans et + pour l'accompagnement. De 3 ans à 16 ans pour le bilan psychologique à visé diagnostique.
Profil du public accueilli	Personne avec Trouble du Spectre de l'Autisme et/ou Déficience Intellectuelle.
Statut juridique (SARL, association,...)	SASU
Formation initiale	Psychologue clinicienne
Formation(s) complémentaire(s)	Formations EDI Formation: <ul style="list-style-type: none"> - Gestion et compréhension des troubles du comportement - Stratégies éducatives - Les stratégies et les moyens pour une communication concrète` - L'éducation sexuelle des personnes TSA avec déficience intellectuelle - ABA Formation CRA: <ul style="list-style-type: none"> - TEACCH - Vineland 2 - Com Voor - Elaboration des Projets d'intervention Individualisés pour les adultes présentant un TSA - Habilités sociales

Formation PECS France

Genepsy: diagnostique des troubles du neurodéveloppement

Expérience professionnelle et connaissance de l'autisme

7 ans en FAM auprès d'adultes avec TSA et déficience intellectuelle

Actuellement: en libéral depuis septembre 2020

Type(s) d'intervention proposée(s)

Intervention sur la communication (PECS, Makaton,...), Interventions cognitivo-comportementales (TCC) : ABA, ACT..., Bilans à visée diagnostique TSA (ADI-R et ADOS), Education structurée (TEACCH,...), Guidance parentale, Bilan de compétences et/ou Bilan d'orientation

Réalisation de bilans

Oui

Si oui, quel(s) bilan(s) ?

A visée diagnostique TSA (ADI-R et ADOS)

Groupe/Individuel

Individuel

Lieu(x) d'intervention

Cabinet

Travail en réseau

Oui

Tarifs

Consultation: 60 euros
Bilan diagnostique : 730 euros



Cabinet Psycho-Educatif du Florival

Accompagnement libéral - Grand Est

125 rue Théodore Deck - 68500 - GUEBWILLER

Téléphone : 03 68 47 69 59

Courriel : contact@cabinetduflorival.fr

Site internet : cabinetduflorival.fr

Informations particulières

Profession	Educateur spécialisé, Psychologue
Zone géographique concernée	Grand Est, Bas-Rhin - 67, Haut-Rhin - 68
Age du public concerné	0-3, 3-6, 6-12, 12-16, 16-20, 20-60, 60 +, Tous âges
Profil du public accueilli	Le cabinet s'adresse aux enfants, adolescents et adultes présentant un trouble du spectre de l'autisme ou un autre trouble du développement (syndrome génétique, retard global de développement).
Statut juridique (SARL, association,...)	SARL
Formation initiale	Psychologue spécialisé dans les troubles neurodéveloppementaux.
Formation(s) complémentaire(s)	ADOS-II ; ADI-R ; WPPSI-IV ; PECS ; Troubles du comportement.
Expérience professionnelle et connaissance de l'autisme	Cabinet Psycho-Educatif du Florival, Guebwiller ; Institut Spécialisé Autisme, Mont-Dore, Nouvelle-Calédonie ; Centre Expert Autisme Limousin, Limoges ; Centre de Ressources Autisme, Pôle adultes 68, Colmar.
Type(s) d'intervention proposée(s)	Intervention sur la communication (PECS, Makaton,...), Interventions cognitivo-comportementales (TCC) : ABA, ACT..., Bilans à visée diagnostique TSA (ADI-R et ADOS), Education structurée (TEACCH,...), Intervention focalisée sur les interactions sociales (scenarii sociaux, entraînement aux habiletés sociales), Groupe fratrie, Guidance parentale
Autre(s) type(s) d'intervention(s) (outils, modalités...)	Ateliers de sensibilisation pour les parents et les professionnels de la petite enfance.
Réalisation de bilans	Oui

Si oui, quel(s) bilan(s) ?	A visée diagnostique TSA (ADI-R et ADOS), Evaluation fonctionnelle, Elaboration de PEI
Modalités de réalisation des bilans (temps, outils utilisés, etc.)	ADI-R ; ADOS-II ; Vineland-II ; PEP-3 ; WPPSI-IV ; Evaluation Fonctionnelle du Comportement.
Groupe/Individuel	Groupe, Individuel
Supervision	Supervision des éducateurs spécialisés.
Lieu(x) d'intervention	Cabinet, Domicile, Autre(s) lieu(x) d'intervention
Préciser les autres lieux d'intervention	Crèche, école, centre de loisirs.
Travail en réseau	Oui (orthophoniste, psychomotricien, pédiatre, équipe éducative)
Document téléchargeable 1	depliant-2023.pdf

BARTOLINI GIRARDOT Anne-Marie

Accompagnement libéral - Provence-Alpes-Côte d'azur

21 Traverse Collet Redon, domaine de la Bastide, Bat C - 13013 - MARSEILLE

Téléphone : 06 03 45 25 93

Courriel : annemarie.girardot@live.fr

Informations particulières

Profession	Psychologue
Zone géographique concernée	Provence-Alpes-Côte d'Azur, Bouches-du-Rhône - 13
Age du public concerné	0-3, 6-12, 12-16, 16-20, 20-60
Age du public concerné	2 ans à 50 ans
Profil du public accueilli	Trouble du Spectre de l'Autisme avec/ou sans déficit intellectuel et avec/ou sans Langage.
Statut juridique (SARL, association,...)	Autoentrepreneur
Formation initiale	psychologue diplômée d'état
Formation(s) complémentaire(s)	Formation aux habiletés sociales Formation Ados 2 Formation ESDM Formation Pact Formation Bosc
Expérience professionnelle et connaissance de l'autisme	20 ans de pratique en pédopsychiatrie prise en charge des enfants avec TSA 20 ans de pratique au Centre de Ressources Autisme pour le diagnostic, recherche (expérimentation des prises en charges), formation, expertise. Diagnostic enfant et adulte
Type(s) d'intervention proposée(s)	Interventions cognitivo-comportementales (TCC) : ABA, ACT..., Bilans à visée diagnostique TSA (ADI-R et ADOS), Education structurée (TEACCH,...), Intervention précoce (Méthode de Denver, Thérapie d'Echange et de Développement), Intervention focalisée sur les interactions

sociales (scenarii sociaux, entraînement aux habiletés sociales), Groupe fratrie, Guidance parentale, Bilan de compétences et/ou Bilan d'orientation

**Autre(s) type(s) d'intervention(s)
(outils, modalités...)**

TCC, Coaching parental (Pact).

Réalisation de bilans

Oui

Si oui, quel(s) bilan(s) ?

A visée diagnostique TSA (ADI-R et ADOS), Evaluation fonctionnelle, Elaboration de PEI

Groupe/Individuel

Groupe, Individuel

Supervision

supervision d'équipes et éducateurs

Lieu(x) d'intervention

Cabinet

Travail en réseau

Travail avec les éducateurs, orthophoniste, psychomotricienne, médecins des personnes suivies

Tarifs

Séance 50 euros au cabinet

Bilan de 250 à 310 euros

DE FENOYL Camille

Accompagnement libéral - Centre-Val de Loire

50, rue Chanzy - 28000 - CHARTRES

Téléphone : 06 20 04 79 63

Courriel : camille.de.fenoyl@gmail.com

Informations particulières

Profession	Psychologue, Accompagnant administratif
Zone géographique concernée	Centre Val-de-Loire, Eure-et-Loir - 28
Age du public concerné	0-3, 3-6, 6-12, 12-16, 16-20, 20-60, 60 +, Tous âges
Profil du public accueilli	Trouble du Neurodéveloppement - TSA - TDAH - Troubles des apprentissages - Syndromes génétiques - haut potentiel
Statut juridique (SARL, association,...)	profession libérale
Formation initiale	2016- DU de neurosciences (UPMC) 2003- DESS de psychologie clinique et psychopathologique (R. DESCARTES)
Formation(s) complémentaire(s)	Initiation et formation en cours à l'ACT (thérapie d'acceptation et d'engagement)
Expérience professionnelle et connaissance de l'autisme	Depuis 2018, Psychologue au sein de SAMSAH TSA -Saint Julien à Chartres. Depuis 2003, psychologue en libéral
Type(s) d'intervention proposée(s)	Intervention sur la communication (PECS, Makaton,...), Interventions cognitivo-comportementales (TCC) : ABA, ACT..., Bilans à visée diagnostique TSA (ADI-R et ADOS), Education structurée (TEACCH,...), Intervention focalisée sur les interactions sociales (scenarii sociaux, entraînement aux habiletés sociales), Guidance parentale
Autre(s) type(s) d'intervention(s) (outils, modalités...)	ACT: Thérapie d'acceptation et d'engagement
Réalisation de bilans	Oui

Si oui, quel(s) bilan(s) ?	A visée diagnostique TSA (ADI-R et ADOS), Evaluation fonctionnelle, Elaboration de PEI
Modalités de réalisation des bilans (temps, outils utilisés, etc.)	Consultation et bilans : de 2h à 3h Dépouillement des données et analyse et interprétation des résultats, rédaction et transmission à la famille : entre 10 et 15h
Groupe/Individuel	Groupe, Individuel
Lieu(x) d'intervention	Cabinet, Domicile
Préciser les autres lieux d'intervention	école, entreprise, loisirs....
Travail en réseau	Oui, avec les professionnels de secteurs
Tarifs	Evaluations psychologiques de diagnostiques et de développement entre 470 et 550 euros - Consultations conseil, de suivi : entre 65 et 80 euros - Consultations pré-diagnostiques : 150 euros

LAFAILLE Karin

Accompagnement libéral - Nouvelle-Aquitaine

5 rue Blaise Raynal - 19100 - BRIVE LA GAILLARDE

Téléphone : 07 69 99 15 68

Courriel : psy.bilan.lafaille@gmail.com

Informations particulières

Profession	Psychologue
Zone géographique concernée	Nouvelle Aquitaine, Corrèze - 19
Age du public concerné	0-3, 3-6, 6-12, 12-16, 16-20, 20-60, 60 +, Tous âges
Profil du public accueilli	PROFIL principalement TSA , haut niveau ou Asperger - Parents
Statut juridique (SARL, association,...)	Cabinet libéral en société individuelle
Formation initiale	DESS PSYCHOLOGIE Développement et Education 1996 UCO Angers
Formation(s) complémentaire(s)	UNB - UNIVERSITE NEW BRUNSWICK - CANADA - 2019 Accompagnement ABA / personne avec Autisme / niveau RBT
Expérience professionnelle et connaissance de l'autisme	LIBERAL
Type(s) d'intervention proposée(s)	Interventions cognitivo-comportementales (TCC) : ABA, ACT..., Bilans à visée diagnostique TSA (ADI-R et ADOS), Intervention focalisée sur les interactions sociales (scenarii sociaux, entraînement aux habiletés sociales), Groupe fratrie, Guidance parentale, Bilan de compétences et/ou Bilan d'orientation
Autre(s) type(s) d'intervention(s) (outils, modalités...)	INTERVENTION COMMISSION EXTERNE SUR DEMANDE
Réalisation de bilans	Oui
Si oui, quel(s) bilan(s) ?	A visée diagnostique TSA (ADI-R et ADOS)
Modalités de réalisation des	

bilans (temps, outils utilisés, etc.)	COGNITIF - WISC5, WAIS IV, WPPSI 4 ATTENTIONNEL - BRIEF - TAP231- NEPSY II, Kitap AUTISME (QUESTIONNAIRES Divers de dépistage , ADI-R, ADOS -2 Tests de THEORIE DE L 'ESPRIT, RAADS)
Groupe/Individuel	Groupe, Individuel
Supervision	I Henault
Lieu(x) d'intervention	Cabinet
Préciser les autres lieux d'intervention	CRA LIMOUSIN - CHU - LIMOGES Jusqu'en 2021
Travail en réseau	RESEAU AVEC association AAA (ACTIONS POUR L AUTISME ASPERGER) PARIS ET LIMOGES CRA LIMOGES Médecin spécialisé Autisme
Tarifs	60 euros/ h consultation (suivi, guidante parentale, interventions extérieures, dépistage) Évaluation prédiagnostic - 350 Euros
Information(s) complémentaire(s)	Suivi de type Comportemental La prise en charge peut concerner différents champs simultanément (travailler sur des comportements problématiques, connaissances, partage d'expériences, alternatives comportementales, augmentation de l'estime de soi, maximiser l'intégration sociale, et favoriser l'autonomie...) les interventions s'inspirent des principes généraux des thérapies comportementales. (apprentissage par conditionnement opérant, renforcement, , par imitation ou modeling, ...) mais aussi sur des outils comme des scénarios sociaux et des Comics Strip pour explorer les relations sociales et apprendre les à interpréter et à répondre correctement aux situations .. Les interventions peuvent aussi se développer avec la famille ou en guidante

Céline PADELLEC CHEYROUZE

Accompagnement libéral - Bretagne

29 rue d'Auray - 56150 - BAUD

Téléphone : 07 68 69 37 89

Courriel : contact.psy@celinepadellec.fr

Informations particulières

Profession	Psychologue
Zone géographique concernée	Bretagne, Côtes-d'armor - 22, Morbihan - 56
Age du public concerné	0-3, 3-6, 6-12, 12-16, 16-20, 20-60, 60 +, Tous âges
Age du public concerné	Tous âges
Profil du public accueilli	Troubles du spectre de l'autisme, Haut potentiel intellectuel, troubles DYS, TDAH.
Statut juridique (SARL, association,...)	Micro-entreprise
Formation initiale	Psychologue clinicienne
Formation(s) complémentaire(s)	<ul style="list-style-type: none">- Formée aux approches ABA-VB, TEACCH.- Formée au PECS et à la LSF pour les jeunes non verbaux- Formation sur les particularités perceptives et sensorielles dans l'autisme- Formation sur le développement des habiletés sociales des personnes avec TSA.- Formée à la pédagogie Montessori (par le Réseau Epsilon à l'école)
Expérience professionnelle et connaissance de l'autisme	<p>Psychologue comportementale spécialisée dans la prise en charge psycho-éducative d'enfants et d'adolescents présentant des troubles du spectre de l'autisme depuis 2011. Formée et supervisée entre 2012 et 2015 par Sophie MARTINOT, consultante ABA-VB. Interventions psycho-éducatives au domicile des familles sur les secteurs de Lannion, Saint-Brieuc (22) et de Lorient/Vannes (56). Depuis 2016, je reçois les jeunes et leur famille à mon cabinet à Baud dans le Morbihan.</p> <p>Depuis janvier 2019, animatrice de groupe d'entraînement aux habiletés sociales pour les enfants et adolescents avec TSA. Supervision d'équipes de professionnels en IME (IME de Plumelec) entre 2016 et 2018. Depuis</p>

2017, je supervise les professionnels spécialisés dans les TSA du Réseau professionnel de l'association « Autisme ça suffit ».

Type(s) d'intervention proposée(s)	Intervention sur la communication (PECS, Makaton,...), Interventions cognitivo-comportementales (TCC) : ABA, ACT..., Bilans à visée diagnostique TSA (ADI-R et ADOS), Education structurée (TEACCH,...), Intervention focalisée sur les interactions sociales (scenarii sociaux, entraînement aux habiletés sociales), Guidance parentale
Autre(s) type(s) d'intervention(s) (outils, modalités...)	<ul style="list-style-type: none"> &#61623; Bilan de dépistage des TSA ; &#61623; Passation de bilan psycho-éducatif ; &#61623; Evaluation ABLLS-R ; mise en place d'un programme éducatif individualisé pour chaque jeune ; mise à jour régulière des programmes ; &#61623; Mise en place du PECS si besoin pour les jeunes ne présentant pas ou peu de langage ; &#61623; Utilisation de la Langue des Signes Française avec un apprentissage pour les enfants non verbaux ; &#61623; Profil sensoriel &#61623; Suivis psychologiques ; &#61623; Soutien scolaire (Formée à la pédagogie Montessori) ; &#61623; Guidance parentale ; &#61623; Animation de groupes d'entraînement aux habiletés sociales pour les personnes avec TSA ; &#61623; Aide et soutien aux équipes lors de réunions de synthèses au sein des structures accueillant les enfants et adolescents (IME ; milieu scolaire ordinaire lors d'équipes de suivi de scolarisation ; centre de loisirs...) ; &#61623; Coordination entre tous les professionnels intervenant auprès de l'enfant (éducateur, orthophoniste, psychomotricien, école) ; &#61623; Formation et supervision des professionnels intervenant auprès des enfants ; &#61623; Projet avec le Réseau professionnel CapaciTED 56 et l'association TSA 56 (BAUD) de proposer des formations à destination des familles et des professionnels à compter de septembre 2019. <p>Thérapies cognitives et comportementales Conception d'une grille de cotation des apprentissages accessible en ligne sur Internet (www.celinepadellec.fr).</p>
Réalisation de bilans	Oui
Si oui, quel(s) bilan(s) ?	A visée diagnostique TSA (ADI-R et ADOS), Evaluation fonctionnelle, Elaboration de PEI
Modalités de réalisation des bilans (temps, outils utilisés, etc.)	<ul style="list-style-type: none"> - Bilan de dépistage des TSA (Echelle ADI-R, Vineland, Quotient du spectre de l'autisme...) - Bilan psycho-éducatif : PEP 3, TTAP, EFI, ABLLS-R, VB MAPP...

- Profil sensoriel : PSP-R d'Olga Bogdashina

Groupe/Individuel

Groupe, Individuel

Supervision

Je supervise une équipe de professionnels libéraux spécialisés dans les TSA (Réseau professionnel de l'Association Autisme ça suffit).
Participation à des groupes d'intervision avec des collègues psychologues spécialisés dans les TSA des autres départements bretons.

Lieu(x) d'intervention

Cabinet

Travail en réseau

Oui avec le Réseau professionnel CapaciTED 56 (BAUD) et le Réseau professionnel Autisme ça suffit (Saint Briec).

Tarifs

- 48 euros tarif horaire pour les consultations psychologiques et séances psycho-éducatives.
- 40 euros tarif horaire pour les séances de groupes d'entraînement aux habiletés sociales.
- Bilan de dépistage TSA : me contacter
- Bilan psycho-éducatif + PEI : me contacter
- Profil sensoriel : 50 €

HERVIEU Marion

Accompagnement libéral - Normandie

5 le fort - 50 810 - SAINT JEAN D'ELLE

Téléphone : 06 88 87 74 54

Courriel : marionhervieu@hotmail.fr

Informations particulières

Profession	Psychologue
Zone géographique concernée	Normandie, Manche - 50
Age du public concerné	0-3, 3-6, 6-12, 12-16, 16-20
Profil du public accueilli	famille et enfants/adolescents TSA ou suspicion de TSA
Statut juridique (SARL, association,...)	micro entreprise (BNC : bénéfices non commerciaux)
Formation initiale	master 2 professionnel de psychologie du développement de l'enfant et de l'adolescent (Rouen)
Formation(s) complémentaire(s)	<ul style="list-style-type: none">- Certification en cours : modèle d'intervention précoce en autisme : modèle de DENVER. Supervision par Mme CHIASSON (QUEBEC)- Certification à l'ADI-R (outil diagnostique de l'autisme)- Certification niveau 1 : entraînement aux réponses pivot (PRT). Suisse.- méthode PECS (Paris).
Expérience professionnelle et connaissance de l'autisme	<p>Activité libérale (enfants et ados TSA)</p> <p>activité salariée au sein d'un SESSAD et d'un IME (agrément TSA et déficience intellectuelle)</p>
Type(s) d'intervention proposée(s)	Intervention sur la communication (PECS, Makaton,...), Interventions cognitivo-comportementales (TCC) : ABA, ACT..., Bilans à visée diagnostique TSA (ADI-R et ADOS), Education structurée (TEACCH,...), Intervention précoce (Méthode de Denver, Thérapie d'Echange et de Développement), Intervention focalisée sur les interactions sociales

(scenarii sociaux, entraînement aux habiletés sociales), Guidance parentale

Réalisation de bilans

Oui

Si oui, quel(s) bilan(s) ?

A visée diagnostique TSA (ADI-R et ADOS), Evaluation fonctionnelle, Elaboration de PEI

Modalités de réalisation des bilans (temps, outils utilisés, etc.)

Nombre de séance définies en fonction du bilan et de l'enfant.

Groupe/Individuel

Groupe, Individuel

Supervision

Supervision d'intervenants à domicile

Lieu(x) d'intervention

Cabinet, Domicile

Travail en réseau

Oui : écoles, établissements médico-sociaux, CRA ...

Tarifs

45 euro / heure

WOLAK Magdalena

Accompagnement libéral - Nouvelle-Aquitaine

43 rue Arnaud Miqueu - 33000 - BORDEAUX

Téléphone : 06 22 52 77 22

Courriel : neuropsychandco@gmail.com

Informations particulières

Profession	Neuropsychologue, Psychologue
Zone géographique concernée	Nouvelle Aquitaine, Gironde - 33
Age du public concerné	0-3, 3-6, 6-12, 12-16, 16-20, 20-60, 60 +, Tous âges
Statut juridique (SARL, association,...)	
Formation initiale	Psychologue spécialisé en Neuropsychologie
Formation(s) complémentaire(s)	PECS, TEACCH, ABA, Profil sensoriel
Expérience professionnelle et connaissance de l'autisme	<p>Expérience</p> <ul style="list-style-type: none"> • Septembre 2015 : Création du cabinet de neuropsychologie et psychologie « Neuropsych & Co » à Bordeaux. • 2011- 2015 : Psychologue-Neuropsychologue au sein de l'association Asperger Aide France (activité libérale) à Alfortville. • 2012- 2015 : Neuropsychologue au Service d'Aide Spécialisée à l'Adaptation et l'Intégration Scolaire (S.A.S.A.I.S) à Bondy.
Type(s) d'intervention proposée(s)	Bilans à visée diagnostique TSA (ADI-R et ADOS)
Autre(s) type(s) d'intervention(s) (outils, modalités...)	<p>Consultation individuelle (psycho-éducative) ; Remédiation cognitive et sociale</p> <p>Groupe de compétences sociales</p>
Réalisation de bilans	Oui
Si oui, quel(s) bilan(s) ?	A visée diagnostique TSA (ADI-R et ADOS), Evaluation fonctionnelle, Elaboration de PEI

Modalités de réalisation des bilans (temps, outils utilisés, etc.)	Entre 3H et 9h de passation ;
Groupe/Individuel	Groupe, Individuel
Supervision	Supervision parentale ; Supervision AVS ;
Lieu(x) d'intervention	Cabinet
Travail en réseau	Oui
Tarifs	65 euros- consultation

FERREIRA Sarah

Accompagnement libéral - Auvergne-Rhône-Alpes

10 rue Beausoleil - 74960 - CRAN-GEVRIER

Téléphone : 06 26 03 31 27

Courriel : ferreira.s.psychologue@outlook.fr

Site internet : <https://sites.google.com/site/sarahferreirapsychologue/home>

Informations particulières

Profession	Psychologue
Zone géographique concernée	Auvergne Rhône-Alpes, Haute-Savoie - 74
Age du public concerné	0-3, 3-6, 6-12, 12-16, 16-20, 20-60, 60 +, Tous âges
Age du public concerné	Enfants, ados, adultes
Statut juridique (SARL, association,...)	Auto entrepreneur
Formation initiale	Master de psychologie spécialisation enfants-adolescents
Formation(s) complémentaire(s)	<ul style="list-style-type: none">- « Les professionnels face à l'inceste » SOS Inceste Pour Revivre (Grenoble)- "troubles du spectre autistique", Julie Vuillemin, IME l'Espoir (Bonneville)- Formation sur les troubles du comportement liés à l'autisme Autisme Rhône (Lyon)- PECS Pyramid PECS France- PEP-3 Autisme Rhône (Lyon)- Régulation des émotions et enseignement des habiletés sociales- Autisme et TDAH (TED-DYS'School)- Le développement des habiletés sociales dans l'autisme et les TED (EDI formation)
Expérience professionnelle et connaissance de l'autisme	<ul style="list-style-type: none">- Nombreux remplacements d'éducateurs avant d'obtenir mon diplôme, au sein d'IME et de FAM auprès de personnes porteuses de TSA- Contrat de 6 mois en tant que psychologue dans un FAM accueillant des personnes porteuses de TSA- Consultation de personnes porteuses de TSA en libéral (enfants, ados, adultes)- Engagement au conseil d'administration d'Autisme éveil depuis 2018.

- Projet « répit » en cours avec Autisme éveil
- Formation en cours à l'évaluation diagnostic avec le CESA de Chambéry

Type(s) d'intervention proposée(s)	Interventions cognitivo-comportementales (TCC) : ABA, ACT..., Bilans à visée diagnostique TSA (ADI-R et ADOS), Guidance parentale, Bilan de compétences et/ou Bilan d'orientation
Autre(s) type(s) d'intervention(s) (outils, modalités...)	Dépistage Suivi psychothérapeutique (gestion des émotions, habiletés sociales, connaissance de son mode de fonctionnement...)
Réalisation de bilans	Oui
Si oui, quel(s) bilan(s) ?	A visée diagnostique TSA (ADI-R et ADOS), Evaluation fonctionnelle
Modalités de réalisation des bilans (temps, outils utilisés, etc.)	Première rencontre : Anamnèse. Deuxième rencontre : passation des épreuves du bilan. Troisième rencontre : restitution des résultats du bilan.
Groupe/Individuel	Groupe, Individuel
Supervision	analyse de pratique
Lieu(x) d'intervention	Cabinet, Domicile
Travail en réseau	Travail pluriprofessionnel en étroite collaboration avec les professionnels accompagnant le patient. Projet en cours de création d'un « réseau » de professionnels libéraux, pour travail en collaboration et échange de pratique autour du TSA.
Tarifs	55 euros/ séance d'environ 50 min. Adapté selon la demande, si nécessité plus de temps de séance. Bilans : devis réalisé selon type d'évaluation (temps de travail, type d'outil utilisé...)



REILLE Ghislaine

Accompagnement libéral - Auvergne-Rhône-Alpes

1097 av des Landiers - Centre Commercial Chamnord - 73000 - CHAMBERY

Téléphone : 04 79 44 35 07

Courriel : infos@cpea-savoie.com

Site internet : <http://www.cpea-savoie.com>

Informations particulières

Profession	Neuropsychologue, Psychologue
Zone géographique concernée	Auvergne Rhône-Alpes, Ain - 01, Isère - 38, Rhône - 69, Savoie - 73, Haute-Savoie - 74
Age du public concerné	0-3, 3-6, 6-12, 12-16, 16-20, 20-60, 60 +, Tous âges
Statut juridique (SARL, association,...)	SARL
Formation initiale	Master 2 en neurophysiologie
Formation(s) complémentaire(s)	<ul style="list-style-type: none"> - Formation "Développer un programme de formation aux habilités parentales pour les parents d'enfants avec un TDAH" à l'université de Strasbourg. - Professeur de Yoga - Yogalliance Professionnels - Certificat d'université "intervention psychologiques basées sur la pleine conscience" à l'université de Louvain La Neuve
Expérience professionnelle et connaissance de l'autisme	15 ans de neuropsychologie auprès d'une population DYS, TDAH, Précoce, TSA etc..
Type(s) d'intervention proposée(s)	Bilans à visée diagnostique TSA (ADI-R et ADOS), Education structurée (TEACCH,...), Intervention précoce (Méthode de Denver, Thérapie d'Echange et de Développement), Intervention focalisée sur les interactions sociales (scenarii sociaux, entraînement aux habiletés sociales), Bilan de compétences et/ou Bilan d'orientation
Réalisation de bilans	Oui
Si oui, quel(s) bilan(s) ?	A visée diagnostique TSA (ADI-R et ADOS), Evaluation fonctionnelle, Autre

Modalités de réalisation des bilans (temps, outils utilisés, etc.)	<ul style="list-style-type: none">- Première consultations de 45 minutes- Bilan en individuel avec les outils adaptés au profil sur une durée de 2 demi-journée.- Restitution de 30 minutes
Groupe/Individuel	Groupe, Individuel
Supervision	NON
Lieu(x) d'intervention	Cabinet
Travail en réseau	Avec les autres professionnels concernés par les enfants. Pour les adultes, travail avec Autisme France
Tarifs	Selon les besoins de bilans et de prises en charges.



SORREL Magalie

Accompagnement libéral - Auvergne-Rhône-Alpes

9 allée des Charmilles - l'annexe - 26120 - MONTELIER

Téléphone : 06 29 38 5 120

Courriel : sorrelmagalie@gmail.com

Informations particulières

Profession	Psychologue, Accompagnant administratif
Zone géographique concernée	Auvergne Rhône-Alpes, Drôme - 26
Age du public concerné	3-6, 6-12, 12-16, 16-20
Profil du public accueilli	Enfants et adolescents ayant un TND (TSA, TDAH...)
Statut juridique (SARL, association,...)	EI en cours
Formation initiale	Psychologue en institution (IME et Foyer de Vie)
Formation(s) complémentaire(s)	Spécialisée Accompagnement à la vie affective et sexuelle Les habiletés sociales (méthode GACS et GECOS)
Expérience professionnelle et connaissance de l'autisme	Psychologue à l'ADAPEI 26 pendant 10 ans Psychologue en libéral depuis 4 ans
Type(s) d'intervention proposée(s)	Interventions cognitivo-comportementales (TCC) : ABA, ACT..., Intervention focalisée sur les interactions sociales (scenarii sociaux, entraînement aux habiletés sociales), Guidance parentale
Autre(s) type(s) d'intervention(s) (outils, modalités...)	Accompagnement à la sexualité
Réalisation de bilans	Oui
Si oui, quel(s) bilan(s) ?	A visée diagnostique TSA (ADI-R et ADOS), Evaluation fonctionnelle
Modalités de réalisation des bilans (temps, outils utilisés, etc.)	ADI R NEPSY théorie esprit et perception des affects

CARS
EQ et AQ

Groupe/Individuel

Individuel

Supervision

Groupe pour les aidants familiaux
Café parents en cours de création

Lieu(x) d'intervention

Cabinet, Autre(s) lieu(x) d'intervention

Travail en réseau

PCO et Planete Autisme Drome Ardeche

Tarifs

55 euros la séance
310 euros le groupe d'habiletés sociales
380 bilan neuropsychologique complet

LE DEAN Morgane

Accompagnement libéral - Auvergne-Rhône-Alpes

24 rue Waldeck Rousseau - 69006 - LYON

Téléphone : 07 49 50 84 47

Courriel : mledean.psydev@gmail.com

Site internet : mledeanpsy.fr

Informations particulières

Profession	Psychologue, Accompagnant administratif
Zone géographique concernée	Auvergne Rhône-Alpes, Rhône - 69
Age du public concerné	Tous âges
Profil du public accueilli	Tout profil
Formation initiale	Master 2 psychologie à Lyon
Formation(s) complémentaire(s)	Formation diagnostic autisme Asadis Formation Trouble du spectre autistique Clermont Ferrant PUFADSA
Expérience professionnelle et connaissance de l'autisme	Accompagnement à domicile IME (5 ans)
Type(s) d'intervention proposée(s)	Bilans à visée diagnostique TSA (ADI-R et ADOS), Intervention focalisée sur les interactions sociales (scenarii sociaux, entraînement aux habiletés sociales), Groupe fratrie, Guidance parentale
Réalisation de bilans	Oui
Si oui, quel(s) bilan(s) ?	A visée diagnostique TSA (ADI-R et ADOS), Evaluation fonctionnelle, Autre
Lieu(x) d'intervention	Cabinet, Domicile, Autre(s) lieu(x) d'intervention
Travail en réseau	possible
Tarifs	60 euros la séance et tests sur devis

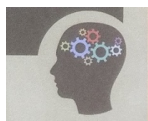

MONTELEONE Valentin

Accompagnement libéral - Centre-Val de Loire

21 Boulevard Adelphe Chasles - 28000 - CHARTRES

Téléphone : 07 68 32 27 17

Courriel : psymonteleone@gmail.com

Informations particulières

Profession	Psychologue
Zone géographique concernée	Centre Val-de-Loire, Eure-et-Loir - 28
Age du public concerné	Tous âges
Profil du public accueilli	Troubles du spectre de l'Autisme Troubles des apprentissages DYS Troubles de l'Attention TDA/H Haut Potentiel Intellectuel
Formation(s) complémentaire(s)	Formations sur l'Autisme par EDI Formation - F1 et F2 : Compréhension et mises en œuvre des stratégies d'accompagnement - F5 : Autisme et stratégies éducatives : connaissances techniques et organisationnelles - F11 : L'éducation sexuelle des personnes autistes avec déficience intellectuelle - F13 : Le développement des habiletés sociales dans l'autisme et les TED - F26 : Profil sensoriel et perceptif dans l'autisme Formation chez ANAE OCT-OPUS : - Troubles Dys, neuropsychologie de l'enfant et handicap : approche pluridisciplinaire Formation ECPA sur le WISC5
Expérience professionnelle et connaissance de l'autisme	J'ai travaillé auprès de personnes TSA de tout âge, de toute intensité et avec divers troubles associés. J'ai travaillé dans différentes institutions (Foyer d'Accueil Médicalisé, Institut Médico Educatif, Service d'Education Spéciale et de Soins A Domicile, Hôpital de Jour). J'ai été accompagnant sur le programme IDDEES des cabinets ESPAS,

professionnel en FAM, IME/SESSAD et HDJ.

Type(s) d'intervention proposée(s)	Intervention sur la communication (PECS, Makaton,...), Bilans à visée diagnostique TSA (ADI-R et ADOS), Education structurée (TEACCH,...), Intervention focalisée sur les interactions sociales (scenarii sociaux, entraînement aux habiletés sociales), Guidance parentale
Réalisation de bilans	Oui
Si oui, quel(s) bilan(s) ?	A visée diagnostique TSA (ADI-R et ADOS), Evaluation fonctionnelle, Elaboration de PEI
Modalités de réalisation des bilans (temps, outils utilisés, etc.)	<p>Je peux proposer les bilans :</p> <ul style="list-style-type: none"> - ADOS2 - WISC 5 / WAIS 4 - VINELAND 2 <p>Principalement pour les adolescents et adultes. Je travaille en lien avec les institutions de secteur lorsque je ne peux réaliser les bilans.</p>
Groupe/Individuel	Groupe, Individuel
Lieu(x) d'intervention	Cabinet
Travail en réseau	Je travaille avec un ensemble de collègues en libéral mais également avec les institutions chartraines en fonction des besoins.
Tarifs	<p>Le tarif d'entretien est de 70€.</p> <p>Pour tout bilan, n'hésitez pas à me contacter pour connaître mes tarifs.</p>



MASSON Inès

Accompagnement libéral - Auvergne-Rhône-Alpes

6 rue Professeur Florence - 69003 - LYON

Téléphone : 06 14 13 30 42

Courriel : imasson.neuropsy@gmail.com

Site internet : www.inesmasson.com

Informations particulières

Profession	Neuropsychologue, Psychologue
Zone géographique concernée	Auvergne Rhône-Alpes, France, Hors France, Ain - 01, Allier - 03, Ardèche - 07, Cantal - 15, Drôme - 26, Isère - 38, Loire - 42, Haute-Loire - 43, Puy-de-Dôme - 63, Rhône - 69, Savoie - 73, Haute-Savoie - 74
Age du public concerné	16-20, 20-60, 60 +
Age du public concerné	Adolescents et adultes à partir de 16 ans.
Profil du public accueilli	Troubles du neurodéveloppement (TSA, TDA/H).
Formation initiale	Licence + Master de Psychologie spécialisée en neuropsychologie clinique
Formation(s) complémentaire(s)	- Diagnostic différentiel du TSA et du TDAH chez l'adulte - Éducation thérapeutique du patient (CH Saint-Cyr-au-Mont-d'Or) - BREF : programme de psychoéducation à destination des familles (CH Le Vinatier)
Expérience professionnelle et connaissance de l'autisme	Neuropsychologue avec plus de huit années d'expérience, j'ai d'abord exercé dans le domaine de la neurologie avant d'orienter mes intérêts vers les soins en psychiatrie et en santé mentale. Avec une première expérience en centre de réhabilitation psychosociale, j'occupe actuellement en parallèle de mon activité libérale, un poste de praticienne au CH de Saint-Cyr-au-Mont-d'Or où je réalise des évaluations neuropsychologiques à visée diagnostique et fonctionnelle pour des adultes souffrants de troubles du neurodéveloppement (TSA, TDAH) et de troubles psychiques variés.
Type(s) d'intervention proposée(s)	Bilan de compétences et/ou Bilan d'orientation
Réalisation de bilans	Oui

Si oui, quel(s) bilan(s) ?	A visée diagnostique TSA (ADI-R et ADOS), Evaluation fonctionnelle, Autre, A visée diagnostique TSA (ADI-R et ADOS) en VISIO
Groupe/Individuel	Groupe, Individuel
Lieu(x) d'intervention	Cabinet, Intervention en Visio
Travail en réseau	Oui
Tarifs	- Consultation initiale : 75€ - Consultation de suivi : 70€ - Programme BREF (3 consultations de psychoéducation à destination des proches) : 210€
Information(s) complémentaire(s)	Prise de rendez-vous en ligne possible via Doctolib : https://www.doctolib.fr/psychologue/lyon/ines-masson?pid=practice-511072



SAURET Roxane

Accompagnement libéral - Auvergne-Rhône-Alpes

9 rue Koechlin - ZA La Grue - 26120 - CHABEUIL

Téléphone : 07 66 12 67 57

Courriel : roxane.sauret.psychologue@gmail.com

Site internet : <https://www.psychologue-roxane-sauret.fr>

Informations particulières

Profession	Psychologue
Zone géographique concernée	Auvergne Rhône-Alpes, Drôme - 26
Age du public concerné	6-12, 12-16, 16-20, 20-60, 60 +
Age du public concerné	à partir de 7 ans
Profil du public accueilli	Personnes présentant un Trouble du spectre de l'autisme sans déficience intellectuelle
Type(s) d'intervention proposée(s)	Interventions cognitivo-comportementales (TCC) : ABA, ACT..., Intervention focalisée sur les interactions sociales (scenarii sociaux, entraînement aux habiletés sociales)
Autre(s) type(s) d'intervention(s) (outils, modalités...)	thérapie cognitives et comportementales de troisième vague: ACT Thérapie, Thérapie de Pleine Conscience
Réalisation de bilans	Non
Groupe/Individuel	Groupe, Individuel
Lieu(x) d'intervention	Cabinet
Travail en réseau	oui
Tarifs	60 € séance individuelle 40 € participation à des ateliers ou groupe de parole

COADALEN Sandrine

Accompagnement libéral - Centre-Val de Loire

14 rue Estienne d'Orves - 37700 - SAINT- PIERRE-DES-CORPS

Téléphone : 06 03 82 16 37

Courriel : s.coadalen@hotmail.fr

Informations particulières

Profession	Psychologue
Zone géographique concernée	Centre Val-de-Loire, Indre-et-Loire - 37
Age du public concerné	0-3, 3-6, 6-12, 12-16, 16-20
Profil du public accueilli	enfants et adolescents
Formation initiale	Psychologie Clinique et Psychopathologie, spécialité Neuropsychologie et Psychopathologie du Développement, Université de PARIS V
Formation(s) complémentaire(s)	Formation ABA, TEA-CH, PECS
Type(s) d'intervention proposée(s)	Intervention sur la communication (PECS, Makaton,...), Interventions cognitivo-comportementales (TCC) : ABA, ACT..., Bilans à visée diagnostique TSA (ADI-R et ADOS), Education structurée (TEACCH,...), Intervention précoce (Méthode de Denver, Thérapie d'Echange et de Développement), Intervention focalisée sur les interactions sociales (scenarii sociaux, entraînement aux habiletés sociales), Guidance parentale
Autre(s) type(s) d'intervention(s) (outils, modalités...)	Remédiation cognitive Travail sur la frustration et sur la gestion et l'expression des émotions
Réalisation de bilans	Oui
Si oui, quel(s) bilan(s) ?	A visée diagnostique TSA (ADI-R et ADOS), Elaboration de PEI
Modalités de réalisation des bilans (temps, outils utilisés, etc.)	ADOS-2, ADI-R, PEP-3, SCQ, Wisc 5, NEPSY2, SISS-SEL, Profil de Dunn,
Groupe/Individuel	Groupe, Individuel

Lieu(x) d'intervention

Cabinet, Intervention en Visio

Travail en réseau

pédopsychiatre, éducateurs spécialisés,

GECIT Diane

Accompagnement libéral - Auvergne-Rhône-Alpes

57, av de Sénévulaz - 74200 - THONON LES BAINS

Téléphone : 06 29 98 08 31

Courriel : cabinetautisme74@gmail.com

Informations particulières

Profession	Psychologue
Zone géographique concernée	Auvergne Rhône-Alpes, Haute-Savoie - 74
Age du public concerné	0-3, 3-6, 6-12, 12-16, 16-20
Age du public concerné	Enfants et adolescents
Profil du public accueilli	Troubles Neurodéveloppementaux - Troubles du Spectre Autistique et troubles associés (troubles DYS, TDAH, anxiété, etc.)
Statut juridique (SARL, association,...)	Auto-entrepreneur
Formation initiale	Master de Psychologie du Développement de l'Enfant et de l'Adolescent (Université Paris Descartes)
Formation(s) complémentaire(s)	<ul style="list-style-type: none"> - Formation ABA Fonctionnel, Paris: du 10 au 12 Octobre 2016 (PECS France) - Formation PECS niveau 1, Paris: les 6 et 7 Mars 2017 (PECS France) - Formation Autisme & Sexualité, Annecy: les 24 et 25 Juin 2017 (OVA France - Patrick Elouard)
Expérience professionnelle et connaissance de l'autisme	<ul style="list-style-type: none"> - 2016 à maintenant : Psychologue en libéral au sein Cabinet Spécialisé dans les Troubles du Spectre Autistique à Thonon les Bains - 2014-2016 : Hôpital Robert Debré – Centre Expert Asperge - 2015 à maintenant : Hôpital Robert Debré – Unité diagnostique Autisme 5-15 ans - 2014 à Juillet 2015 : Psychologue Accompagnante à l'école d'un enfant présentant un Trouble du Spectre de l'Autisme associé à un Trouble du

Déficit Attentionnel et prise en charge au domicile d'un enfant présentant un Trouble du Déficit de l'Attention

- 2013 à Juin 2014 : Cabinet Libéral PSY2

2012 à Juin 2013 : Centre de Protection Maternelle et Infantile (Gentilly)

Type(s) d'intervention proposée(s)	Interventions cognitivo-comportementales (TCC) : ABA, ACT..., Bilans à visée diagnostique TSA (ADI-R et ADOS), Education structurée (TEACCH,...), Intervention focalisée sur les interactions sociales (scenarii sociaux, entraînement aux habiletés sociales), Bilan de compétences et/ou Bilan d'orientation
Autre(s) type(s) d'intervention(s) (outils, modalités...)	<ul style="list-style-type: none"> &#9642; Prise en charge individuelle d'enfants, adolescents et adultes TSA, basée sur l'approche cognitivo-comportementale et les stratégies psycho-éducatives : habiletés sociales, communication, autonomie, structuration visuelle, création d'outils, etc. &#9642; Observation en classe ou dans les milieux de vie &#9642; Collaboration avec les professionnels &#9642; Guidance parentale &#9642; Prise en charge de groupes : groupes d'habiletés sociales &#9642; Passation de bilans : voir ci-dessous &#9642; Formatrice (au cabinet, en structure, dans des associations, etc.)
Réalisation de bilans	Oui
Si oui, quel(s) bilan(s) ?	A visée diagnostique TSA (ADI-R et ADOS), Evaluation fonctionnelle, Autre
Modalités de réalisation des bilans (temps, outils utilisés, etc.)	NC
Groupe/Individuel	Groupe, Individuel
Lieu(x) d'intervention	Cabinet, Domicile, Autre(s) lieu(x) d'intervention
Travail en réseau	Professionnels en libéral, professionnels en structures, écoles, etc.
Tarifs	50 euros la consultation de 45-50 minutes

PUJOL Laurent

Accompagnement libéral - Nouvelle-Aquitaine

51 Grand Rue - 24100 - CREYSSE

Téléphone : 07 71 80 44 36

Courriel : laurent.pujol3@gmail.com

Site internet : <https://www.psy-bergerac-24.com/>

Informations particulières

Profession	Psychologue
Zone géographique concernée	Nouvelle Aquitaine, Dordogne - 24
Age du public concerné	16-20, 20-60, 60 +
Age du public concerné	Adultes
Formation initiale	Master 2 psychologie clinique de la santé - Spécialité addictions
Formation(s) complémentaire(s)	D.U Thérapies cognitives et comportementales Formation à la thérapie des schémas I.C.V niveaux 1 et 2 Formation à l'évaluation de l'autisme ADI ADOS auprès du CEFORA
Type(s) d'intervention proposée(s)	Bilans à visée diagnostique TSA (ADI-R et ADOS)
Réalisation de bilans	Oui
Si oui, quel(s) bilan(s) ?	A visée diagnostique TSA (ADI-R et ADOS), Autre
Lieu(x) d'intervention	Cabinet
Tarifs	Bilan autisme 300e Test de Q.I 180e Bilan TDA/H 230e



BAZIN Isabelle

Accompagnement libéral - France

55 rue des Passementiers - allée D - 42100 - SAINT ETIENNE

Téléphone : 06 95 57 86 26

Courriel : psy.bazin@gmail.com

Site internet : <http://isabellesamyn.e-monsite.com/>

Informations particulières

Profession

Psychologue ABA / BCBA, Psychologue, Psychologue comportemental

Zone géographique concernée

Auvergne Rhône-Alpes, Bourgogne Franche-Comté, Bretagne, Centre Val-de-Loire, Corse, DROM - PTOM (97-98), Grand Est, Hauts-de-France, Normandie, Nouvelle Aquitaine, Occitanie, Pays-de-la-Loire, Provence-Alpes-Côte d'Azur, France, Hors France, Ain - 01, Aisne - 02, Allier - 03, Hautes-Alpes - 05, Alpes-de-Haute-Provence - 04, Alpes-Maritimes - 06, Ardèche - 07, Ardennes - 08, Ariège - 09, Aube - 10, Aude - 11, Aveyron - 12, Bouches-du-Rhône - 13, Calvados - 14, Cantal - 15, Charente - 16, Charente-Maritime - 17, Cher - 18, Corrèze - 19, Corse-du-sud - 2a, Haute-Corse - 2b, Côte-d'or - 21, Côtes-d'armor - 22, Creuse - 23, Dordogne - 24, Doubs - 25, Drôme - 26, Eure - 27, Eure-et-Loir - 28, Finistère - 29, Gard - 30, Haute-Garonne - 31, Gers - 32, Gironde - 33, Hérault - 34, Ile-et-Vilaine - 35, Indre - 36, Indre-et-Loire - 37, Isère - 38, Jura - 39, Landes - 40, Loir-et-Cher - 41, Loire - 42, Haute-Loire - 43, Loire-Atlantique - 44, Loiret - 45, Lot - 46, Lot-et-Garonne - 47, Lozère - 48, Maine-et-Loire - 49, Manche - 50, Marne - 51, Haute-Marne - 52, Mayenne - 53, Meurthe-et-Moselle - 54, Meuse - 55, Morbihan - 56, Moselle - 57, Nièvre - 58, Nord - 59, Oise - 60, Orne - 61, Pas-de-Calais - 62, Puy-de-Dôme - 63, Pyrénées-Atlantiques - 64, Hautes-Pyrénées - 65, Pyrénées-Orientales - 66, Bas-Rhin - 67, Haut-Rhin - 68, Rhône - 69, Haute-Saône - 70, Saône-et-Loire - 71, Sarthe - 72, Savoie - 73, Haute-Savoie - 74, Seine-Maritime - 76, Deux-Sèvres - 79, Somme - 80, Tarn - 81, Tarn-et-Garonne - 82, Var - 83, Vaucluse - 84, Vendée - 85, Vienne - 86, Haute-Vienne - 87, Vosges - 88, Yonne - 89, Territoire de Belfort - 90, DROM - 97, PTOM - 98, Guyane - 97, Martinique - 97, Reunion - 97

Age du public concerné

0-3, 3-6, 6-12, 12-16, 16-20, 20-60, 60 +, Tous âges

Profil du public accueilli

Du très jeune enfant aux adultes sans limite d'âge. Personnes en questionnement sur les particularités de leur enfant ou d'elle-même.

Statut juridique (SARL, association,...)	Autoentrepreneur
Formation initiale	Psychologue + Doctorat
Formation(s) complémentaire(s)	BECS, ADOS2, ADI-R, Vineland
Expérience professionnelle et connaissance de l'autisme	Expérience professionnelle et connaissance de l'autisme : Impliquée dans l'autisme dès les premières années de formation à l'université (de 1996 à 2005). Doctorat au CEDA de Lyon de 2001 à 2005. Salariée en SESSAD Autisme depuis 2004.
Type(s) d'intervention proposée(s)	Interventions cognitivo-comportementales (TCC) : ABA, ACT..., Bilans à visée diagnostique TSA (ADI-R et ADOS), Bilan de compétences et/ou Bilan d'orientation
Autre(s) type(s) d'intervention(s) (outils, modalités...)	Suivis, évaluations cognitives, sensorielles, diagnostiques
Réalisation de bilans	Oui
Si oui, quel(s) bilan(s) ?	A visée diagnostique TSA (ADI-R et ADOS), Evaluation fonctionnelle, Autre
Groupe/Individuel	Individuel
Supervision	OUI
Lieu(x) d'intervention	Cabinet, Domicile, Autre(s) lieu(x) d'intervention, Intervention en Visio
Préciser les autres lieux d'intervention	SAMSAH TSA, Service d'accompagnement pour personne TSA SESSAD AUTISME
Travail en réseau	Travaille énormément en réseau comme : - le CRA de Lyon - les associations de parents, - les collègues du département - le réseau ortho et TSA de la Loire travaille énormément en réseau - etc...
Tarifs	60€ la séance. Les tarifs des bilans sont fonction du temps de travail. Tout est détaillé sur le site internet.

ADRIAENSSSENS-DE CILLIA Eléna

Accompagnement libéral - Centre-Val de Loire

8 rue Rablais - 37300 - JOUE-LES-TOURS

Courriel : elena.adriaenssens@hotmail.fr

Informations particulières

Profession	Psychologue
Zone géographique concernée	Centre Val-de-Loire, Indre-et-Loire - 37
Age du public concerné	0-3, 16-20
Age du public concerné	Enfants et adolescents
Profil du public accueilli	TSA, particularités du développement enfants et adultes
Statut juridique (SARL, association,...)	LIBERAL
Formation initiale	Master pro psychologie (enfant) Développement /interaction/dysfonctionnement
Formation(s) complémentaire(s)	formations : ABA, integration sensorielle, PECS, TEACCH...
Expérience professionnelle et connaissance de l'autisme	10 ans en libéral
Type(s) d'intervention proposée(s)	Interventions cognitivo-comportementales (TCC) : ABA, ACT..., Guidance parentale
Autre(s) type(s) d'intervention(s) (outils, modalités...)	Remédiation cognitive, habilités sociales spécialisation : Théorie de l'esprit Approche comportementale et développementale
Réalisation de bilans	Oui
Si oui, quel(s) bilan(s) ?	Evaluation fonctionnelle
Modalités de réalisation des bilans (temps, outils utilisés, etc.)	Selon matériel et profils enfant/adolescent

Groupe/Individuel	Groupe, Individuel
Supervision	Guidance parentale et supervision éducateurs à domicile
Lieu(x) d'intervention	Cabinet, Domicile, Autre(s) lieu(x) d'intervention
Préciser les autres lieux d'intervention	Ecoles
Travail en réseau	HDJ, CMP, CAMPS, IME, Associations, écoles, structures ...
Tarifs	40 € La consultation Forfaits bilans selon l'examen, Département, réunions .

CLARISSE Charlotte

Accompagnement libéral - Hauts-de-France

36 rue Romans sur Isère - 59390 - LYS LEZ LANNOY

Courriel : charlotte.clarisse@hotmail.fr

Site internet : <http://interventionsaba59-62.fr>

Informations particulières

Profession	Psychologue ABA / BCBA, Psychologue, Psychologue comportemental
Zone géographique concernée	Hauts-de-France, Nord - 59
Age du public concerné	Tous âges
Age du public concerné	NC
Profil du public accueilli	Enfants et adolescents avec TSA ou autres troubles du comportement ou du développement (syndrome de Rett, IMC, hydrocéphalie, déficience intellectuelle, maladies rares, polyhandicap,...)
Statut juridique (SARL, association,...)	Temps partagé = Professionnel en libéral + Salariée au SESSAD Louise Thuliez à Hénin Beaumont
Formation initiale	Master de psychologie
Formation(s) complémentaire(s)	- ABLLS-R (Evaluation du langage de base et des compétences d'apprentissage) par J. Partington - Guidance parentale et utilisation de l'ACT (Thérapie d'Acceptation et d'Engagement) par K. Alt
Expérience professionnelle et connaissance de l'autisme	13 ans d'expérience
Type(s) d'intervention proposée(s)	Interventions cognitivo-comportementales (TCC) : ABA, ACT..., Guidance parentale
Autre(s) type(s) d'intervention(s) (outils, modalités...)	Mise en place de programmes et procédures issues de l'Analyse appliquée du comportement, guidances parentales, formation et supervision de l'équipe éducative au domicile, dans les écoles, et dans autres milieux de vie des personnes.

Passation d'évaluations, mise en place d'outils de communication (système de communication par échange d'images, signes), mise en place de plannings visuels, analyse fonctionnelle et expérimentale des comportements problématiques, système de renforçateurs intermédiaires (tel que l'économie de jetons), contrat comportemental, ...

Réalisation de bilans

Oui

Si oui, quel(s) bilan(s) ?

Evaluation fonctionnelle, Elaboration de PEI, Autre

Modalités de réalisation des bilans (temps, outils utilisés, etc.)

Durée de la passation et matériel adapté en fonction des outils ainsi que des compétences du patient
 - Passation réalisée en présence ou non des parents
 - Passation pouvant être filmée

Groupe/Individuel

Groupe, Individuel

Supervision

Supervision par un BCBA à la demande des familles

Lieu(x) d'intervention

Cabinet, Domicile, Autre(s) lieu(x) d'intervention

Préciser les autres lieux d'intervention

- dans les écoles,
 - en accueil de loisirs
 - et autres milieux de vie des personnes

Travail en réseau

Oui

Information(s) complémentaire(s)

45€/heure

ROGER Delphine

Accompagnement libéral - Occitanie

4 bd Aristide Briand - Cabinet Paramédical du Parc - 31600 - MURET

Téléphone : 06 95 09 45 78

Courriel : delphine-roger@wanadoo.fr

Site internet : <https://psychologue-delphine-roger.jimdo.com>

Informations particulières

Profession	Psychologue
Zone géographique concernée	Occitanie, Haute-Garonne - 31
Age du public concerné	Tous âges
Profil du public accueilli	TSA - TDA/H - HP Enfants adolescents Adultes possible
Statut juridique (SARL, association,...)	PROFESSION LIBERALE
Formation initiale	Master psychologie
Formation(s) complémentaire(s)	ADI/ADOS (diagnostic)
Expérience professionnelle et connaissance de l'autisme	Equipe Mobile du Handicap Psychique (CH Gérard Marchant). Formatrice TSA
Type(s) d'intervention proposée(s)	Education structurée (TEACCH,...), Intervention focalisée sur les interactions sociales (scenarii sociaux, entraînement aux habiletés sociales), Guidance parentale, Bilan de compétences et/ou Bilan d'orientation
Autre(s) type(s) d'intervention(s) (outils, modalités...)	Séances psycho éducatives, groupe d'habiletés sociales, guidance parentale, sensibilisation autisme.
Réalisation de bilans	Oui
Si oui, quel(s) bilan(s) ?	Autre

Groupe/Individuel

Groupe, Individuel

Lieu(x) d'intervention

Cabinet, Domicile, Autre(s) lieu(x) d'intervention

**Préciser les autres lieux
d'intervention**

Intervention ponctuelle au domicile si nécessaire et pour les équipes éducatives.

Tarifs

45 € individuel et consultation
32 euros groupe

ASPLANATO Céline

Accompagnement libéral - Provence-Alpes-Côte d'azur

285 av de plan de campagne - Centre paramédical de Vento - 13170 - LES PENNES MIRABEAU

Téléphone : 06 22 67 92 38

Courriel : asplanato.celine@gmail.com

Site internet : <http://psyautisme13.fr/>

Informations particulières

Profession	Psychologue
Zone géographique concernée	Provence-Alpes-Côte d'Azur, Bouches-du-Rhône - 13
Profil du public accueilli	TSA avec déficience
Statut juridique (SARL, association,...)	50493962000036
Formation initiale	Psychologue clinicienne
Formation(s) complémentaire(s)	<ul style="list-style-type: none"> - Formation, Gestion des troubles du comportement (association Autisme apprendre autrement) - Formation "Autisme et loisirs de la personne handicapée" (Association l'Avancée) - Formation "Autisme et stratégies éducatives" (EDI formation) - Formation "Bilan VP-MAAP/ABA"(association Autisme apprendre autrement)
Expérience professionnelle et connaissance de l'autisme	En libéral depuis 9 ans
Type(s) d'intervention proposée(s)	Interventions cognitivo-comportementales (TCC) : ABA, ACT...
Autre(s) type(s) d'intervention(s) (outils, modalités...)	Psychoéducatif, comportementale et développementale.
Réalisation de bilans	Oui
Groupe/Individuel	Individuel
Supervision	oui

Lieu(x) d'intervention

Cabinet, Domicile, Autre(s) lieu(x) d'intervention

**Préciser les autres lieux
d'intervention**

Ecole



DIDIER Monalisa

Accompagnement libéral - Occitanie

10 ZAC de Tourneris - Auptimisme - 31470 - BONREPOS SUR AUSSONNELLE

Téléphone : 09 50 16 12 53

Courriel : info@auptimisme.com

Site internet : www.auptimisme.com

Informations particulières

Profession	Psychomotricien, Psychologue, Psychologue comportemental, Educateur technique spécialisé,
Zone géographique concernée	Occitanie, Haute-Garonne - 31
Age du public concerné	0-3, 6-12, 12-16, 16-20
Age du public concerné	de 3 à 25 ans, possibilité de suivis pour les adultes
Profil du public accueilli	Troubles neurodéveloppementaux avec ou sans diagnostic : TSA, TDA/H, HPI, Troubles d'apprentissages, Déficience intellectuelle
Statut juridique (SARL, association,...)	SAS
Formation initiale	Gérante : DESS en intervention comportementale auprès des personnes avec un Trouble du spectre de l'autisme (Université du Québec à Montréal, Canada).
Formation(s) complémentaire(s)	Formation premiers soins en santé mentale (Commission de la santé mentale du Canada).
Expérience professionnelle et connaissance de l'autisme	-Intervention comportementale intensive (ABA) -Accompagnement et inclusion d'enfants neuroatypiques en garderie -Intervenante familiale auprès de familles de jeunes autistes de haut niveau de fonctionnement (Québec)
Type(s) d'intervention proposée(s)	Intervention sur la communication (PECS, Makaton,...), Interventions cognitivo-comportementales (TCC) : ABA, ACT..., Bilans à visée diagnostique TSA (ADI-R et ADOS), Education structurée (TEACCH,...), Intervention précoce (Méthode de Denver, Thérapie d'Echange et de

Développement), Intervention focalisée sur les interactions sociales (scenarii sociaux, entraînement aux habiletés sociales), Groupe fratrie, Guidance parentale, Bilan de compétences et/ou Bilan d'orientation

Autre(s) type(s) d'intervention(s) (outils, modalités...)

Guidance des AESH à l'école
Formations inclusion scolaire

Réalisation de bilans

Oui

Si oui, quel(s) bilan(s) ?

A visée diagnostique TSA (ADI-R et ADOS), Evaluation fonctionnelle, Elaboration de PEI, Autre

Groupe/Individuel

Groupe, Individuel

Lieu(x) d'intervention

Cabinet, Domicile, Autre(s) lieu(x) d'intervention, Intervention en Visio

Préciser les autres lieux d'intervention

École

Travail en réseau

Associations partenaires

Tarifs

40 à 60 euros la séance

Information(s) complémentaire(s)

Professionnels en libéral - Complément AEEH

GOURVENNEC Jessica

Accompagnement libéral - Nouvelle-Aquitaine

24 rue Lavergne - 19130 - OBJAT

Téléphone : 06 15 41 97 07

Courriel : jessica.gourvennec@gmail.com

Informations particulières

Profession	Psychologue
Zone géographique concernée	Nouvelle Aquitaine, Corrèze - 19
Age du public concerné	Tous âges
Profil du public accueilli	Personnes présentant des TND ou autres profils
Statut juridique (SARL, association,...)	sasu
Formation initiale	psychologue clinicienne spécialisée en autisme et autres troubles neurodéveloppementaux
Formation(s) complémentaire(s)	ADOS-2 ABA DENVER WISC-V DUNN-2
Expérience professionnelle et connaissance de l'autisme	Mas pavillon TSA Fam pavillon TSA Libéral auprès d'un public TSA et Autres Supervisions
Type(s) d'intervention proposée(s)	Interventions cognitivo-comportementales (TCC) : ABA, ACT..., Bilans à visée diagnostique TSA (ADI-R et ADOS), Education structurée (TEACCH,...), Intervention précoce (Méthode de Denver, Thérapie d'Echange et de Développement), Intervention focalisée sur les interactions sociales (scenarii sociaux, entraînement aux habiletés sociales), Guidance parentale, Bilan de compétences et/ou Bilan d'orientation
Autre(s) type(s) d'intervention(s)	

(outils, modalités...)	supervisions en établissement
Réalisation de bilans	Oui
Si oui, quel(s) bilan(s) ?	A visée diagnostique TSA (ADI-R et ADOS), Evaluation fonctionnelle, Elaboration de PEI, Autre
Modalités de réalisation des bilans (temps, outils utilisés, etc.)	variable en fonction de la demande de 1h à 6h à partir des outils recommandés par l'HAS
Groupe/Individuel	Individuel
Supervision	en établissements médico sociaux et écoles
Lieu(x) d'intervention	Cabinet, Autre(s) lieu(x) d'intervention, Intervention en Visio
Préciser les autres lieux d'intervention	établissements
Travail en réseau	en contact régulier avec les différents professionnels accompagnants les personnes (médecins, psychologues, ergothérapeutes, psychomotriciens, orthophonistes, écoles etc..)
Tarifs	séance: 55e bilan en fonction de la demande

HARDAN Coralie

Accompagnement libéral - Occitanie

106 avenue Camille Pujol - 31500 - TOULOUSE

Téléphone : 06 79 31 58 85

Courriel : psychologue.hardan@gmail.com

Informations particulières

Profession	Psychologue
Zone géographique concernée	Occitanie, Haute-Garonne - 31
Age du public concerné	3-6, 6-12, 12-16
Age du public concerné	Enfants et adolescents
Statut juridique (SARL, association,...)	Auto-Entrepreneuriat
Formation initiale	Licence de psychologie à l'Institut Catholique de Toulouse + Master Psychologie clinique de la santé option handicap à l'Institut Catholique de Toulouse
Formation(s) complémentaire(s)	PRT (Pivotal Response Treatment) "Niveau 1"
Expérience professionnelle et connaissance de l'autisme	<ul style="list-style-type: none"> - Stage au Centre Ressource Autisme à Toulouse au pôle évaluation et diagnostique. - Stage professionnel de 6 mois dans un programme de Recherche sur l'Autisme à l'Université de Stanford à Palo Alto, Californie. <p>Dans le cadre d'un projet de recherche sur la mise en place d'une classe d'intervention précoce pour les enfants avec TSA âgés entre 3 et 6 ans , j'ai suivi une formation sur le PRT lors d'un atelier animé par Drs. Robert et Lynn Koegel.</p>
Réalisation de bilans	Oui
Si oui, quel(s) bilan(s) ?	Autre
Groupe/Individuel	Groupe, Individuel
Supervision	non

Lieu(x) d'intervention

Cabinet

Travail en réseau

Oui



D'ADAMO Noëlle

Accompagnement libéral - Auvergne-Rhône-Alpes

1616 route de la Vénérie - Zone artisanale de Narbonne - 69640 - DENICE

Téléphone : 06 32 65 37 10

Courriel : noelle.dadamo@yahoo.fr

Site internet : <https://www.noelle-dadamo-psychologue.com>

Informations particulières

Profession	Psychologue
Zone géographique concernée	Auvergne Rhône-Alpes, Rhône - 69
Age du public concerné	Tous âges
Age du public concerné	Je suis formée au diagnostic TSA pour les 5 modules de l'ADOS, de 12 mois à l'âge adulte.
Profil du public accueilli	Personnes porteuses de Troubles du neurodéveloppement et leurs familles.
Statut juridique (SARL, association,...)	En libéral
Formation initiale	Psychologie
Formation(s) complémentaire(s)	<p>Ainsi, je me suis formée aux Troubles du Neurodéveloppement (TND), et particulièrement au Trouble du Spectre de l'Autisme (TSA) dès 2018 : passation de tous les modules de l'ADOS-2</p> <p>J'ai obtenu le DIU Trouble du Spectre Autistique Adulte à l'Université Lyon 1 en 2021.</p> <p>D'autres formations se sont rajoutées en lien avec les TND :</p> <ul style="list-style-type: none">- Enseigner les habiletés sociales, niveau de développement 0-6 ans, par Mehdi Liratni- Interculturalité, famille et handicap par Une souris verte (69),- Programme d'entraînement aux habiletés parentales (PEHP), groupe

**Expérience professionnelle et
connaissance de l'autisme**

Barkley par Oct-Opus

Depuis octobre 2008 : psychologue en libéral :
Accueil de tous les publics et en particulier les enfants, les familles et les couples.

Thérapeute de groupes thérapeutiques pour enfants.

Interventions au sein de différentes écoles : aide aux parents et familles d'accueil, aide aux enseignants, bilans psychométriques (NEMI 2, WISC V,...), observations en classe.

Animation de « temps groupes de parents » au sein de mon cabinet sur différents thèmes (contes et quotidien, enfant à haut potentiel et autorité, estime de soi...)

Conférences régulières pour différentes institutions sur différents thèmes (sommeil, autorité, accueil...)

Analyse de la pratique auprès des équipes de petite enfance (crèches, multi accueils, haltes-garderies, crèche familiales, lieu d'accueil enfants-parents) de la mairie ou de l'agglomération de Villefranche-Sur-Saône, de la commune de Poleymieux, de la C.A.V.I.L) et d'équipes du secteur social (maison de quartier, service jeunesse, CCAS...)

De 2017 à 2021 : en Neuropédiatrie à l'hôpital Nord-Ouest de Villefranche-Sur-Saône

Depuis 2020 : au sein d'une Unité d'Enseignement Maternelle pour enfants Autistes de Villefranche-sur-Saône, école Camille Claudel, portée par le SESSAD APAJH 69.

De 2001 à 2007 :

Depuis 2001 : Formatrice :

A l'IREIS de Bourg-en-Bresse : formation et accompagnement des étudiants éducateurs spécialisés, assistants de service social, éducateurs jeunes enfants, assistants familiaux : visites aux structures accueillant les stagiaires, suivi des étudiants, formation auprès des professionnels, cours de psychopathologie.

Mise en place en 2007 de la formation de 240 heures des assistants familiaux en lien avec la DRJSCS, formatrice référente de plusieurs promotions, analyse de la pratique au sein des formations d'assistants familiaux de différentes institutions.

Au CNFPT : formations diverses autour de la petite enfance, du

développement, des troubles du NeuroDéveloppement, auprès d'agents territoriaux (crèches, agents de commune, At-Sem, médecins PMI...), préparations au concours d'At-Sem.

A l'IFSI Saint Joseph Saint Luc. Formation Aides-Soignantes et infirmières, jury des oraux d'infirmières, suivi de mémoires.

Rédactrice en chef du journal universitaire Canal Psy, Institut de Psychologie de l'Université Lumière Lyon 2, Dpt FSP.

ADI-R et diagnostic différentiel via le CRA Rhône Alpes et le GNCRA. Passation de la Vineland, et du PEP-3.

Type(s) d'intervention proposée(s)	Bilans à visée diagnostique TSA (ADI-R et ADOS), Intervention focalisée sur les interactions sociales (scenarii sociaux, entraînement aux habiletés sociales), Groupe fratrie, Guidance parentale
Réalisation de bilans	Oui
Si oui, quel(s) bilan(s) ?	A visée diagnostique TSA (ADI-R et ADOS), Evaluation fonctionnelle, Autre
Groupe/Individuel	Groupe, Individuel
Lieu(x) d'intervention	Cabinet, Domicile, Intervention en Visio
Préciser les autres lieux d'intervention	A l'école quand cela est possible.
Travail en réseau	Oui.
Tarifs	Variables en fonction des prestations.

ICARD Rebecca

Accompagnement libéral - Auvergne-Rhône-Alpes

17 rue Maurice Bouchor - 69007 - LYON

Téléphone : 07 82 16 53 96

Courriel : rebecca.icard@outlook.fr

Site internet : <http://www.icard-psychologue-lyon.fr/>

Informations particulières

Profession	Psychologue
Zone géographique concernée	Auvergne Rhône-Alpes, Rhône - 69
Age du public concerné	20-60
Age du public concerné	20-60
Profil du public accueilli	Personnes avec troubles anxieux , stress, troubles du spectre de l'autisme (adulte)
Statut juridique (SARL, association,...)	E.I
Formation initiale	Psychologie
Formation(s) complémentaire(s)	Plusieurs formations dans le domaine du handicap et de l'autisme (accompagnement , diagnostics) , ainsi que les troubles alimentaires. Formation en cours sur la problématique de l'infertilité (accompagner la personne en désir d'enfant)
Expérience professionnelle et connaissance de l'autisme	Pratique libérale depuis 2014 Pédopsychiatrie : unité Denver (autisme) Clinique SSR Education Nationale Plusieurs stages en : ESAT, Unafam, Association de médiation animale, Planning Familiale, Psychiatrie adulte
Réalisation de bilans	Oui
Si oui, quel(s) bilan(s) ?	Autre

Modalités de réalisation des bilans (temps, outils utilisés, etc.)	En présentiel sur 4 séances
Groupe/Individuel	Individuel
Lieu(x) d'intervention	Cabinet
Tarifs	Consultation : 60 euros Bilan : 320

FAULIN Isabelle

Accompagnement libéral - Bourgogne-Franche-Comté

8 Impasse du Lavoir - Maison de Santé Pluriprofessionnelle - 21110 - AISEREY

Téléphone : 06 51 62 66 81

Courriel : ifaulin.psychologue@gmail.com

Site internet : <https://www.psychologuetsa.com/>

Informations particulières

Profession	Psychologue
Zone géographique concernée	Bourgogne Franche-Comté, Côte-d'or - 21
Age du public concerné	Tous âges
Formation initiale	2004 D.E.S.S Psychologie Clinique et Psychopathologie – Université de Franche-Comté - Besançon 2003 D.U Psychologie du Développement – Université de Bourgogne – Dijon
Formation(s) complémentaire(s)	2023 formation « Guidance Parentale de type Barkley » – Go Elan formation 2022 formation « Repérage, dépistage et démarche diagnostique des TND dans les 1000ers jours des enfants » - Pluradys 2020 ASP - Autisme Spécialisation Professionnelle – EDI Formation Depuis 2012 Diverses formations continues dans le champ du handicap : PECS, évaluations fonctionnelles, comportements-problèmes, sexualité, habiletés sociales, troubles alimentaires...
Expérience professionnelle et connaissance de l'autisme	Depuis Septembre 2022 Formatrice – CREAI Bourgogne Franche-Comté projet START – Bourgogne Franche-Comté Depuis Septembre 2022 Formatrice – EDI Formation – France entière Depuis Septembre 2022 Psychologue libérale - Maison de Santé Pluri Professionnelle – Thorey-en-Plaine Depuis septembre 2020 Psychologue – PCPE Côte d'Or – UGECAM BFC - Saint Apollinaire 2018-2023 Psychologue – IME Les cent Tilleuls - UGECAM BFC – Montaigu 2013-2018 Formatrice auprès de professionnels – AFAR – Paris / IFPA -

Chenôve

2013-2018 Psychologue – MAS Maurice Gausset et FAM Le Parc – Les Papillons Blancs de Beaune - Agencourt

2012-2016 Psychologue – cabinet libéral - Dijon

2013 Psychologue – Mission Locale de Beaune et ses arrondissements

2010-2012 Psychologue - Espace Ressources - ICARE La Bergerie – Longvic

2007-2008/2009-2010 Psychologue Consultante / Formatrice - ABL Formation – Dijon

2008-2009 Chargée de Mission Insertion – AFIJ – Dijon

2007-2018 Formatrice auprès d'étudiants / Psychologue jury– IRTESS - Dijon

Type(s) d'intervention proposée(s) Intervention sur la communication (PECS, Makaton,...), Education structurée (TEACCH,...), Intervention précoce (Méthode de Denver, Thérapie d'Echange et de Développement), Intervention focalisée sur les interactions sociales (scenarii sociaux, entraînement aux habiletés sociales), Groupe fratrie, Guidance parentale, Autre accompagnement

Réalisation de bilans Oui

Si oui, quel(s) bilan(s) ? Evaluation fonctionnelle, Elaboration de PEI

Groupe/Individuel Groupe, Individuel

Lieu(x) d'intervention Cabinet, Domicile, Autre(s) lieu(x) d'intervention

Préciser les autres lieux d'intervention dans tous les lieux de vie de la personne accompagnée : établissements scolaires (de la maternelle aux études supérieures), centre de loisirs, club de sport...

Travail en réseau collaboration avec la PCO TND 21 0-12 ans (Plateforme de Coordination et d'Orientation Troubles du Neuro-Développement)

STOPPA Céline

Accompagnement libéral - Auvergne-Rhône-Alpes

3, rue des Castors - 38300 - BOURGOIN JALLIEU

Téléphone : 06 76 03 88 40

Courriel : c.stoppa@free.fr

Site internet : www.stoppa-psychologue-nordisere.fr

Informations particulières

Profession	Psychologue
Zone géographique concernée	Auvergne Rhône-Alpes, Isère - 38
Age du public concerné	6-12, 12-16, 16-20, 20-60
Profil du public accueilli	Patients avec psychotrauma et/ou neuroatypies
Statut juridique (SARL, association,...)	Cabinet libéral
Formation initiale	Psychologue clinicienne
Type(s) d'intervention proposée(s)	Bilans à visée diagnostique TSA (ADI-R et ADOS), Guidance parentale, Autre accompagnement
Autre(s) type(s) d'intervention(s) (outils, modalités...)	Groupe de paroles Formatrice
Réalisation de bilans	Oui
Si oui, quel(s) bilan(s) ?	A visée diagnostique TSA (ADI-R et ADOS)
Modalités de réalisation des bilans (temps, outils utilisés, etc.)	En présentiel
Groupe/Individuel	Individuel
Lieu(x) d'intervention	Cabinet
Travail en réseau	Oui

MONNET David

Accompagnement libéral - Île-de-France

165 rue André Maginot - 94400 - VITRY SUR SEINE

Courriel : monnet.david.ab@gmail.com

Site internet : <https://www.linkedin.com/in/david-monnet-a5726a20/>

Informations particulières

Profession	Neuropsychologue, Psychologue
Zone géographique concernée	France, Hors France, Ile-de-France, Val-de-Marne - 94
Age du public concerné	12-16, 16-20, 20-60
Profil du public accueilli	Personnes ayant accès au langage verbal, d'âge scolaire et +
Statut juridique (SARL, association,...)	Auto entrepreneur
Formation initiale	Psychologie, Neuropsychologie, Neurosciences
Formation(s) complémentaire(s)	Formation ADI-r Formation ADOS 2
Expérience professionnelle et connaissance de l'autisme	10 ans au sein du réseau des Centres experts Asperger (CETSAsti) Chargé de cours et de TD: Université Paris Cité & Université Paris Nanterre Consultant: Université Paris Saclay - Projet Atypie friendly
Type(s) d'intervention proposée(s)	Bilans à visée diagnostique TSA (ADI-R et ADOS), Autre accompagnement
Autre(s) type(s) d'intervention(s) (outils, modalités...)	Bilan neuropsychologique et cognitif (QI)
Réalisation de bilans	Oui
Si oui, quel(s) bilan(s) ?	A visée diagnostique TSA (ADI-R et ADOS), Autre

Modalités de réalisation des bilans (temps, outils utilisés, etc.)	Bilans en présentiel Consultations possibles en distanciel
Groupe/Individuel	Individuel
Lieu(x) d'intervention	Cabinet, Intervention en Visio

BOUKERFA Nardjès

Accompagnement libéral - Pays-de-la-Loire

31 rue de Torcé - 72100 - LE MANS

Téléphone : 07 81 77 67 29

Site internet : <https://www.psychologue-comportementaliste-sarthe.fr>

Informations particulières

Profession	Psychologue, Psychologue comportemental
Zone géographique concernée	Centre Val-de-Loire, Pays-de-la-Loire, Cher - 18, Eure-et-Loir - 28, Indre - 36, Indre-et-Loire - 37, Loir-et-Cher - 41, Loire-Atlantique - 44, Loiret - 45, Maine-et-Loire - 49, Mayenne - 53, Sarthe - 72, Vendée - 85
Age du public concerné	0-3, 3-6, 6-12, 12-16, 16-20, 20-60, Tous âges
Age du public concerné	Enfants, adolescents , adultes
Profil du public accueilli	-Troubles Neuro Développementaux: - Autismes (TSA/TED, Syndrome d'Asperger) et comorbidités, -Troubles des apprentissages (DYS), -Troubles attentionnels associés ou pas à de l'hyperactivité (TDA/H), -Troubles du langage, -Troubles de la mémoire et des fonctions exécutives, - etc...
Statut juridique (SARL, association,...)	Profession libérale
Formation initiale	Master 2 en psychologie
Formation(s) complémentaire(s)	DU d'Autisme et Troubles Envahissants du Développement ABA TEACCH PECS TCC
Expérience professionnelle et connaissance de l'autisme	Expérience de l'autisme depuis 2007
Type(s) d'intervention proposée(s)	Intervention sur la communication (PECS, Makaton,...), Interventions

cognitivo-comportementales (TCC) : ABA, ACT..., Bilans à visée diagnostique TSA (ADI-R et ADOS), Education structurée (TEACCH,...), Intervention focalisée sur les interactions sociales (scenarii sociaux, entraînement aux habiletés sociales), Bilan de compétences et/ou Bilan d'orientation

**Autre(s) type(s) d'intervention(s)
(outils, modalités...)**

Remediation cognitive
Psychothérapie

Réalisation de bilans

Oui

Si oui, quel(s) bilan(s) ?

A visée diagnostique TSA (ADI-R et ADOS), Evaluation fonctionnelle, Autre

Groupe/Individuel

Groupe, Individuel

Supervision

OUI

Lieu(x) d'intervention

Cabinet, Domicile, Autre(s) lieu(x) d'intervention, Intervention en Visio

**Préciser les autres lieux
d'intervention**

Lieux de vie
Au sein des associations

Travail en réseau

Oui

Tarifs

55 € l'heure

Information(s) complémentaire(s)

<https://www.facebook.com/nardjess.boukerfa>

GATTO Florian

Accompagnement libéral - Auvergne-Rhône-Alpes

46B rue du commandant Charcot - 69005 - LYON

Téléphone : 06 12 49 07 20

Courriel : floriangatto@hotmail.fr

Site internet : www.floriangatto.fr

Informations particulières

Profession	Neuropsychologue, Psychologue
Zone géographique concernée	Auvergne Rhône-Alpes, Rhône - 69
Age du public concerné	6-12, 12-16, 16-20, 20-60, 60 +
Age du public concerné	A partir de 6 ans.
Profil du public accueilli	Neuroatypies, troubles dys, TDA/H, TSA, HPI.
Statut juridique (SARL, association,...)	Auto-entreprise
Formation initiale	Master 2 de psychologie clinique spécialisé en neuropsychologie
Formation(s) complémentaire(s)	DIU de Thérapie cognitive comportementale (Lyon 1 / Chambéry). Formation en Thérapie Dialectique Comportementale. Formation EMDR Niveau 1 et 2. Formation en Thérapie des Schémas à l'IFTS. Formation en diagnostic du TSA en CRA.
Expérience professionnelle et connaissance de l'autisme	Expérience de 8 ans en service d'addictologie aux Hospices Civils de Lyon. Expérience en HDJ psychiatrique. Expérience en cabinet libéral. Expérience en clinique privée.
Type(s) d'intervention proposée(s)	Interventions cognitivo-comportementales (TCC) : ABA, ACT..., Bilans à visée diagnostique TSA (ADI-R et ADOS), Intervention focalisée sur les interactions sociales (scenarii sociaux, entraînement aux habiletés sociales)
Autre(s) type(s) d'intervention(s)	

(outils, modalités...)	EMDR Thérapie des schémas
Réalisation de bilans	Oui
Si oui, quel(s) bilan(s) ?	A visée diagnostique TSA (ADI-R et ADOS), Evaluation fonctionnelle, Autre, A visée diagnostique TSA (ADI-R et ADOS) en VISIO
Modalités de réalisation des bilans (temps, outils utilisés, etc.)	WISC / WAIS / KiTAP / TAP / DIVA / BRIEF
Groupe/Individuel	Individuel
Supervision	Par Mme MOLLARD Evelyne Par Mr TOTH Richard
Lieu(x) d'intervention	Cabinet, Autre(s) lieu(x) d'intervention, Intervention en Visio
Préciser les autres lieux d'intervention	Centre Lyonnais de Psychiatrie Ambulatoire
Travail en réseau	Oui
Tarifs	Bilan TSA : 450 euros (QI / bilan exécutif et attentionnel / Cognition sociale / Questionnaires) . Bilan TDA/H (QI et bilan attentionnel) : 350 euros. Bilan QI ou attentionnel seuls : 250 euros.

SEBAG Marie

Accompagnement libéral - Île-de-France

13 allée des Eiders - Talent d'AS - 75019 - PARIS

Téléphone : 06 64 81 19 55

Courriel : marie.sebag@yahoo.fr

Informations particulières

Profession	Psychologue
Zone géographique concernée	Ile-de-France, Hauts-de-Seine - 92
Age du public concerné	Tous âges
Age du public concerné	je fais des groupes d'habilités sociales pour les enfants de 6 à 8 ans et aussi pour les maternelles l'an prochain... je fais des consultations pour tous
Profil du public accueilli	des enfants ou des adultes présentant un profil TSA.
Formation initiale	psychologue de la cognition
Expérience professionnelle et connaissance de l'autisme	Ecriture du livre "l'intelligence de l'échiquier" en 2021 Groupe thérapeutique "Echecs" au CMP dans le XIX éme à Paris. Cours de savoir social à l'école pour les étudiants atypiques à Cergy pour l'année 2023/2024. Consultation au cabinet Talent d'AS à Boulogne Billancourt.
Type(s) d'intervention proposée(s)	Thérapie à médiation (art-thérapie, musicothérapie, médiation animale...), Intervention focalisée sur les interactions sociales (scenarii sociaux, entraînement aux habiletés sociales), Guidance parentale
Réalisation de bilans	Oui
Si oui, quel(s) bilan(s) ?	Autre
Modalités de réalisation des bilans (temps, outils utilisés, etc.)	avec les tablettes
Groupe/Individuel	Groupe, Individuel

Supervision

Clémence Petit

Lieu(x) d'intervention

Cabinet

**Préciser les autres lieux
d'intervention**

99 avenue de Sèvres , 92100 Boulogne-Billancourt

Tarifs

70 euros

PICHOU Philippine

Accompagnement libéral - Bretagne

90 ter rue de Fougères - 35500 - RENNES

Téléphone : 07 89 58 41 38

Courriel : philippinepichou.psy@gmail.com

Informations particulières

Profession	Psychologue
Zone géographique concernée	Bretagne, Ile-et-Vilaine - 35
Age du public concerné	0-3, 3-6, 6-12, 12-16, 16-20, 20-60, 60 +, Tous âges
Profil du public accueilli	Troubles du spectre de l'Autisme (TSA) Troubles Déficitaires de l'Attention avec ou sans Hyperactivité (TDA-H) Haut Potentiel Intellectuel (HPI) Troubles spécifiques des apprentissages (DYS)
Formation initiale	Master 2 Psychologie de l'éducation et de la formation
Formation(s) complémentaire(s)	- Ados-2 - CNIA 2 - RBPP - ABA - TEACCH - PECS - Mise en place d'une communication fonctionnelle - Évaluation et gestion des comportements problèmes
Expérience professionnelle et connaissance de l'autisme	J'ai travaillé auprès de personnes avec TSA de tout âge avec des profils et troubles associés divers (expérience en Hôpital de Jour, en groupe d'entraînements aux habiletés sociales, équipe mobile d'intervention).
Type(s) d'intervention proposée(s)	Intervention sur la communication (PECS, Makaton,...), Interventions cognitivo-comportementales (TCC) : ABA, ACT..., Bilans à visée diagnostique TSA (ADI-R et ADOS), Education structurée (TEACCH,...), Intervention focalisée sur les interactions sociales (scenarii sociaux, entraînement aux habiletés sociales), Guidance parentale
Réalisation de bilans	Oui

Si oui, quel(s) bilan(s) ?

A visée diagnostique TSA (ADI-R et ADOS), Evaluation fonctionnelle, Elaboration de PEI

Lieu(x) d'intervention

Cabinet

Information(s) complémentaire(s)

Si vous avez des questions n'hésitez pas à me contacter, je vous répondrais avec plaisir.

BOURNIER Patricia

Accompagnement libéral - Île-de-France

79 bd du Maréchal Joffre - 92320 - BOURG LA REINE

Courriel : bgbrcabinet@gmail.com

Informations particulières

Profession	Psychologue
Zone géographique concernée	Ile-de-France, Hauts-de-Seine - 92
Age du public concerné	Tous âges
Formation initiale	Master 2 psychologie du développement
Formation(s) complémentaire(s)	Nombreuses en ce qui concerne le TSA
Expérience professionnelle et connaissance de l'autisme	20 ans
Type(s) d'intervention proposée(s)	Bilans à visée diagnostique TSA (ADI-R et ADOS)
Réalisation de bilans	Oui
Si oui, quel(s) bilan(s) ?	A visée diagnostique TSA (ADI-R et ADOS)
Lieu(x) d'intervention	Cabinet



Elsa Boucher
Psychologue
100 rue de la République
73200 Albertville
06.33.79.09.59

BOUCHER Elsa

Accompagnement libéral - Auvergne-Rhône-Alpes

100 - Immeuble le ROYAL - 73200 - ALBERTVILLE

Téléphone : 06 33 79 09 59

Courriel : elsaboucherpsychologue@gmail.com

Site internet : www.elsaboucher-psychologue.com

Informations particulières

Profession	Psychologue, Psychologue comportemental, Accompagnant administratif
Zone géographique concernée	Auvergne Rhône-Alpes, Savoie - 73
Age du public concerné	Tous âges
Age du public concerné	2 / 45 ANS
Profil du public accueilli	TROUBLES NEURO DEVELOPPEMENTAUX TSA HPI DYS TDAH
Statut juridique (SARL, association,...)	MICRO BNC
Formation initiale	MASTER ENFANT ADO
Formation(s) complémentaire(s)	THERAPIE D ECHANGE ET DE DEVELOPPEMENT STRUCTURATION ENVIRONNEMENT COMMUNICATION PREVENTION ET GESTION DES COMPORTEMENTS PROBLEMES HABILETES SOCIALES ABA FONCTIONNELLE EVALUATIONS SENSORIELLES DIFFERENTES EVALUATIONS: PEP3 VINELAND COMVOOR INTERVENTION PRECOCE DIAGNOSTIQUE
Expérience professionnelle et	

connaissance de l'autisme	IME ESAT ET FOYER D HEBERGEMENT LIBERALE FORMATRICE POUR DES ORGANISMES DE FORMATION
Type(s) d'intervention proposée(s)	Intervention sur la communication (PECS, Makaton,...), Interventions cognitivo-comportementales (TCC) : ABA, ACT..., Bilans à visée diagnostique TSA (ADI-R et ADOS), Education structurée (TEACCH,...), Intervention précoce (Méthode de Denver, Thérapie d'Echange et de Développement), Intervention sensorielle et motrice (ergothérapie, psychomotricité, intégration sensorielle, approche sensori-motrice de Bullinger...), Intervention focalisée sur les interactions sociales (scenarii sociaux, entraînement aux habiletés sociales), Guidance parentale
Réalisation de bilans	Oui
Si oui, quel(s) bilan(s) ?	A visée diagnostique TSA (ADI-R et ADOS), Evaluation fonctionnelle, Elaboration de PEI
Modalités de réalisation des bilans (temps, outils utilisés, etc.)	1 RDV initial évaluation entre 1h30 et 3h aménageable en fonction de l'âge et du profil du patient wisc5/KABC/pep3/vineland2/tea-ch/bilan sensoriel/cars-t/ADOS/
Groupe/Individuel	Groupe, Individuel
Supervision	POSSIBILITÉ DE SUPERVISION EN FONCTION DU PÉRIMÈTRE D INTERVENTION
Lieu(x) d'intervention	Cabinet, Autre(s) lieu(x) d'intervention
Préciser les autres lieux d'intervention	ÉCOLE STRUCTURES D'ACCUEIL
Travail en réseau	ORTHOPHONISTE ERGO PSYCHOMOTRICIEN MEDECINS GENERALISTE PEDOPSYCHIATRE PSYCHOLOGUE ASSISTANTE SOCIALE ENSEIGNANT ENSEIGNANT RÉFÉRENT MÉDECIN SCOLAIRE
Tarifs	60€ /H en individuel 35€/H en groupe

GATTEGNO Maria Pilar

Accompagnement libéral - Nouvelle-Aquitaine

33110 - BOUSCAT

Téléphone : 06 20 94 22 25

Courriel : mp.gattegno@espas-sup.fr

Site internet : <http://www.espas-sup.fr/>

Informations particulières

Profession	Neuropsychologue, Psychologue, Psychologue comportemental, Accompagnant administratif
Zone géographique concernée	Nouvelle Aquitaine, Gironde - 33
Age du public concerné	0-3, 3-6, 6-12, 12-16, 16-20, 20-60, 60 +, Tous âges
Age du public concerné	De très jeunes enfants, enfants adolescents et adultes avec un TSA - TDAH - Troubles des apprentissages - Syndromes génétiques - Précocité intellectuelle Guidance des parents Guidance de fratrie
Formation initiale	11/12/2001 Mention spéciale du Groupe des Sciences Humaines de l'Université René Descartes – Paris V : Prix de thèse de doctorat en psychologie (Paris V). Thèse intitulée « Recherche d'un lien spécifique entre les troubles de l'attention conjointe et les déficits du jeu symbolique et de la théorie de l'esprit dans l'autisme de l'enfant ». Travail réalisé dans le cadre d'une collaboration entre le Laboratoire de Psychologie Clinique et Psychopathologie de l'Université de Paris V (Professeur S. Ionescu) et l'équipe n°2 (Professeur C. Barthélémy) de l'Unité INSERM 316 (CHU Tours). Mention Très Honorable avec les Félicitations du jury à l'unanimité. 1996/1998 DEA de psychologie clinique, pathologique et psychanalytique, sous la direction des Professeurs S. Ionescu et J.L. Adrien. Mémoire intitulé « Recherche d'un lien spécifique entre les troubles de

l'attention conjointe et les déficits du jeu symbolique et de la théorie de l'esprit dans l'autisme de l'enfant ». Travail réalisé dans le cadre d'une collaboration entre le laboratoire de L'université de Paris V (Professeur S. Ionescu) et l'équipe n°2 (Professeur C. Barthélémy) de l'Unité INSERM 316 (CHU Tours). Mention Bien.
Université René Descartes, Paris V.

1995/1996

DESS de psychologie clinique et pathologique, options neuropsychologie et psychogérontologie. Université René Descartes, Paris V.

1994/1995

Maîtrise de psychologie clinique et pathologique. Université René Descartes, Paris V. Mémoire intitulé « Etude de la cohésion chez un groupe d'enfants autistes : l'espace personnel, un lien collectif », sous la direction du Professeur E. Lecourt.

1993/1994

Licence de psychologie. Université René Descartes, Paris V.

1991/1993

DEUG de psychologie. Université René Descartes, Paris V.

Expérience professionnelle et connaissance de l'autisme

Chargée de cours à l'Université de Bordeaux (Master 2 de Psychologie Clinique et psychopathologie ; Master 1 et 2 Neuropsychologie clinique)
- Formations à Edi Formation : Autisme et stratégies éducatives, « Job Coaching » des personnes TSA)
- Formations à l'Organisme de Formation « Jean-Louis Adrien » : utilisation de la BECS, bilan psychologique des enfants et adolescents TSA, dépistage et diagnostic des TSA, School Coaching, Job Coaching
- Chargée de cours à l'Institut de Psychologie (Master 1 et Master 2 de Psychologie clinique et Psychopathologie – université Paris Descartes)

Type(s) d'intervention proposée(s)

Interventions cognitivo-comportementales (TCC) : ABA, ACT..., Bilans à visée diagnostique TSA (ADI-R et ADOS), Education structurée (TEACCH,...), Groupe fratrie, Guidance parentale

Autre(s) type(s) d'intervention(s) (outils, modalités...)

Consultations (diagnostiques, conseil, suivi) en présentiel et distanciel

- Consultations et suivi individuel des fratries
- Examens Psychologiques diagnostiques et du développement
- Spécialisée dans le diagnostic du TSA sans Handicap Intellectuel (enfants et adultes, hommes et femmes)
- Dépistage précoce des troubles du développement chez le très jeune enfant
- Évaluations rétrospectives du développement à partir des films familiaux : de la naissance

à 2 ans

- Évaluations du développement et du comportement actuels à partir des films familiaux

- Programmes Éducatifs et de Remédiation Cognitive et Sociale

Programme IDDEES : coordination et supervision de programmes de scolarisation et de professionnalisation ; Interventions au domicile familial pour la mise en place et l'ajustement du programme individualisé et soutien familial

Groupes d'Echange d'Expériences de Vie et Entraînement aux Habilités Sociales spécifiques pour les femmes et les hommes avec un TSA sans Handicap Intellectuel

- Groupes d'Entraînement aux Habilités Sociales (EHS) pour enfants et adolescents

- Thérapies psycho-éducatives individuelles

- Remédiation cognitive et sociale

- Guidance parentale

Supervision de psychologues Cabinet ESPAS

- Supervision de psychologues travaillant en libéral ou en institution auprès d'enfants ou d'adultes TSA

Autre(s) type(s) d'intervention(s) (outils, modalités...) : Réalisation de bilans : oui

Réalisation de bilans

Oui

Si oui, quel(s) bilan(s) ?

A visée diagnostique TSA (ADI-R et ADOS), Evaluation fonctionnelle, Elaboration de PEI

Modalités de réalisation des bilans (temps, outils utilisés, etc.)

Temps :

Consultation et bilans : de 2h à 3h

Dépouillement des données et analyse et interprétation des résultats, rédaction et transmission à la famille : entre 10 et 15h

Groupe/Individuel

Groupe, Individuel

Supervision

Supervision programmes d'accompagnement

Supervision de psychologues

Lieu(x) d'intervention

Cabinet, Domicile

Préciser les autres lieux d'intervention

domicile, entreprise, école

Travail en réseau

Création du premier réseau de professionnels libéraux – RALi

<https://www.espas-sup.fr/réseau-autisme-libéral---rali>

Tarifs

Evaluations psychologiques de diagnostics et de développement entre 470 et 550

euros

- Consultations conseil, de suivi : entre 65 et 80 euros

- Consultations pré-diagnostiques : 190 euros

ROUSSELLE Muriel

Accompagnement libéral - Auvergne-Rhône-Alpes

38300 - BOURGOIN JALLIEU

Téléphone : 07 55 63 12 90

Courriel : muriel.rouselle@orange.fr

Informations particulières

Profession	Psychologue
Zone géographique concernée	Auvergne Rhône-Alpes, Isère - 38
Age du public concerné	Tous âges
Profil du public accueilli	Autisme avec ou sans troubles associés, autres troubles neurodéveloppementaux et autres handicaps
Formation initiale	DESS psychologie clinique et pathologique
Formation(s) complémentaire(s)	Education structurée Braintraining
Expérience professionnelle et connaissance de l'autisme	Psychologue clinicienne en établissements médico-sociaux depuis 20 ans (enfants, adolescents, adultes, déficience intellectuelle, autisme, troubles du comportement) dans ce cadre, accompagnement des personnes avec handicap, guidance parentale, animation de groupes de fratries
Type(s) d'intervention proposée(s)	Education structurée (TEACCH,...), Intervention focalisée sur les interactions sociales (scenarii sociaux, entraînement aux habiletés sociales), Guidance parentale
Autre(s) type(s) d'intervention(s) (outils, modalités...)	suivis thérapeutiques basés sur le jeu (centré sur les prérequis à la communication)
Réalisation de bilans	Oui
Si oui, quel(s) bilan(s) ?	Evaluation fonctionnelle, Elaboration de PEI
Lieu(x) d'intervention	Cabinet, Domicile
Travail en réseau	oui

Tarifs

50 euros la consultation, frais de déplacement en sus le cas échéant

MARAND Nolwenn

Accompagnement libéral - Île-de-France

14 rue Fermat - 75014 - PARIS

Téléphone : 07 77 39 25 07

Courriel : n.marand.psychologue@gmail.com

Site internet : <https://nolwennmarand.wixsite.com/psychologue>

Informations particulières

Profession	Psychologue
Zone géographique concernée	Ile-de-France, Paris - 75
Age du public concerné	6-12, 12-16, 16-20, 20-60, 60 +
Age du public concerné	de 6 ans à + de 60 ans
Profil du public accueilli	Enfants, adolescents et adultes avec TSA, autisme de haut niveau, avec ou non des troubles associés (troubles anxieux, TDA/H, dépressions, troubles de l'humeur)
Statut juridique (SARL, association,...)	Micro-entreprise
Formation initiale	Diplômée Psychologue Clinicienne et psychothérapeute à l'Université Paris 8
Expérience professionnelle et connaissance de l'autisme	<ul style="list-style-type: none">• Depuis janvier 2021, j'interviens en tant psychologue-psychothérapeute TCCE à l'Université Paris-Saclay au service Pôle études et handicap. Mon activité consiste principalement à réaliser :<ul style="list-style-type: none">- Des consultations individuelles- Des groupes d'entraînement aux habiletés sociales- Encadrer des cafés Asperger.- Réaliser des bilans psychologiques• Depuis octobre 2021, j'interviens en tant psychologue-psychothérapeute TCCE à l'Institut Villebon Charpak (Université Paris Saclay) à raison de dix heures par mois. J'y effectue principalement des consultations.• Je reçois, dans mon cabinet du 14ème arrondissement de Paris, des adultes, des adolescents et des enfants pour des thérapies TCCE.

J'effectue également des bilans psychologiques.

2020/2022:

- Intervention psychothérapeutique dans des groupes de parole « Parents » et groupe « Fratries » concernés par les TSA.

2015/2019 :

- Psychologue accompagnatrice, en milieu scolaire et au domicile, d'enfants et d'adolescents présentant des troubles du spectre autistique (associations Vivement l'école et Autistes sans Frontières, Paris).
 - Elaboration de projet éducatif individuel
 - Aide psycho-pédagogique d'intégration en milieu scolaire.
 - Développer les habiletés sociales et relationnelles
 - Travailler la compréhension et la gestion de ses ressentis émotionnels.

2013/2015 :

- Psychologue accompagnatrice, au domicile, d'une enfant présentant un Trouble du Déficit de l'Attention/Hyperactivité (cabinet ESPAS IDDEES, Paris).

- Psychologue accompagnatrice, au travail, d'un adulte présentant des troubles du spectre autistique (cabinet ESPAS IDDEES, Paris).

- Psychologue accompagnatrice, en milieu scolaire et au domicile, d'un pré-adolescent présentant des troubles du spectre autistique (cabinet ESPAS, Paris).

- Psychologue en Centre Médico Psycho-Pédagogique :
 - Passation de bilans psychométriques, conduite d'entretiens avec les familles, animation d'ateliers thérapeutiques, réunions de synthèses cliniques.

- Psychologue et psychologue stagiaire dans différentes structures auprès d'adultes (CMPP, foyers post-cure, CMP, secteur hospitalier...) :
 - Expertises et évaluations psychologiques, groupes de parole, ateliers thérapeutiques, réunions de synthèses cliniques.

Type(s) d'intervention proposée(s)	Bilans à visée diagnostique TSA (ADI-R et ADOS), Intervention focalisée sur les interactions sociales (scenarii sociaux, entraînement aux habiletés sociales), Guidance parentale, Autre accompagnement
Autre(s) type(s) d'intervention(s) (outils, modalités...)	Psycho-éducation. Suivi en visioconsultation.
Réalisation de bilans	Oui
Si oui, quel(s) bilan(s) ?	A visée diagnostique TSA (ADI-R et ADOS)

Modalités de réalisation des bilans (temps, outils utilisés, etc.)	Au cabinet
Groupe/Individuel	Individuel
Supervision	Oui
Lieu(x) d'intervention	Cabinet, Intervention en Visio
Travail en réseau	Si accord du patient, travail en réseau avec la/le psychiatre, l'école, l'orthophoniste. Les structures.

LAVALLEE Samantha

Accompagnement libéral - Auvergne-Rhône-Alpes

68 rue Villon - 69008 - LYON

Courriel : rdv@samantha-lavallee-psychologue.com

Site internet : <https://www.samantha-lavallee-psychologue.com/>

Informations particulières

Profession	Neuropsychologue, Psychologue
Zone géographique concernée	Auvergne Rhône-Alpes, France, Hors France, Rhône - 69
Age du public concerné	20-60
Age du public concerné	Adulte à partir de 18 ans
Profil du public accueilli	Trouble du spectre de l'autisme Trouble déficitaire de l'attention avec/sans hyperactivité Burn out Troubles anxieux TOC CRCC : trichotillomanie, dermatillomanie Insomnies
Statut juridique (SARL, association,...)	EI
Formation initiale	Master clinique et recherche en neuropsychologie
Formation(s) complémentaire(s)	Diplôme de Thérapeute Praticien en TCC (2022) - AFTCC
Expérience professionnelle et connaissance de l'autisme	Neuropsychologue - Centres Experts Troubles Bipolaires et CMP (CH Versailles et Colombes) Neuropsychologue et Psychologue TCC - Unité TS2A Trouble du Spectre de l'Autisme de l'Adulte (CH Le Vinatier, Lyon)
Type(s) d'intervention proposée(s)	Intervention focalisée sur les interactions sociales (scenarii sociaux, entraînement aux habiletés sociales)
Autre(s) type(s) d'intervention(s) (outils, modalités...)	Thérapie cognitive et comportementale (TCC) Remédiation cognitive

Réalisation de bilans	Non
Groupe/Individuel	Individuel
Supervision	Oui
Lieu(x) d'intervention	Cabinet, Autre(s) lieu(x) d'intervention
Préciser les autres lieux d'intervention	Cabinet Lyon 8 Téléconsultations
Travail en réseau	Oui
Tarifs	65 euros

TABARY Mylène

Accompagnement libéral - Occitanie

10 rue Denfert Rocherau - 34200 - SÈTE

Courriel : m.tabary@cabinet-essor.fr

Site internet : www.cabinet-essor.fr

Informations particulières

Profession	Psychologue
Zone géographique concernée	Occitanie, Provence-Alpes-Côte d'Azur, Bouches-du-Rhône - 13, Hérault - 34
Age du public concerné	0-3, 3-6, 6-12, 12-16, 16-20, 20-60, 60 +, Tous âges
Profil du public accueilli	Enfants, adolescents et adultes avec Troubles du Spectre de l'Autisme (TSA) - Troubles du Neurodéveloppement (TND) - Troubles spécifiques des apprentissages - Troubles Développemental des Coordinations (TDC) - Troubles Déficit de l'Attention / Hyperactivité (TDA/H) - Syndromes génétiques touchant le développement - Haut Potentiel Intellectuel
Statut juridique (SARL, association,...)	Profession libérale Cabinet de Psychologie ESSOR
Formation initiale	Master 2 Recherche mention Psychologie spécialité Psychopathologie et Psychologie Clinique. Université Paris Descartes (Paris V). Mémoire de recherche : « Stress et style de coping d'accompagnants d'enfants autistes intégrés à l'école », sous la direction du Professeur Jean-Louis Adrien. Mention Bien. Diplôme Universitaire Développement Social et Cognitif du Nourrisson. Université Paris Descartes (Paris V).
Expérience professionnelle et connaissance de l'autisme	Depuis février 2021 : Cabinet de Psychologie ESSOR, spécialisé dans l'évaluation et la prise en charge de personnes avec Troubles du Spectre de l'Autisme et autres Troubles du NeuroDéveloppement Entre janvier 2006 et janvier 2021 : Cabinet de psychologie ESPAS-IDDEES, spécialisé dans les évaluations, la thérapie des personnes avec Troubles du Spectre de l'Autisme

De sept. 2002 à juillet 2005 : Accompagnante auprès d'enfants avec TSA – avec et sans handicap intellectuel – à domicile et à l'école : remédiation cognitive et socio-émotionnelle, développement des capacités d'autonomie, activités de socialisation, sorties culturelles.
Supervisée et formée régulièrement aux outils et méthodes spécifiques d'intervention auprès de personnes avec TSA (Cabinet de Psychologie ESPAS).

Type(s) d'intervention proposée(s)	Bilans à visée diagnostique TSA (ADI-R et ADOS), Education structurée (TEACCH,...), Intervention focalisée sur les interactions sociales (scenarii sociaux, entraînement aux habiletés sociales), Groupe fratrie, Guidance parentale, Bilan de compétences et/ou Bilan d'orientation
Autre(s) type(s) d'intervention(s) (outils, modalités...)	<ul style="list-style-type: none"> • Consultations (conseil, suivi) • Bilans Psychologiques du développement / intellectuels / diagnostiques • Élaboration de Projets Personnalisés d'Accompagnement et de Remédiation • Suivis et prises en charges spécialisés, personnalisés et adaptés : <ul style="list-style-type: none"> &#8594; Remédiation cognitive / sociale / émotionnelle &#8594; Interventions Personnalisées à domicile &#8594; Suivis en psychothérapie individuelle &#8594; Groupes d'Entraînement aux Habiletés Sociales (EHS) &#8594; Groupes d'échanges et de communication (Adultes) &#8594; Pour les familles et les couples : consultations ponctuelles, suivis réguliers, guidance parentale / fratries.
Réalisation de bilans	Oui
Si oui, quel(s) bilan(s) ?	A visée diagnostique TSA (ADI-R et ADOS), Evaluation fonctionnelle
Groupe/Individuel	Groupe, Individuel
Lieu(x) d'intervention	Cabinet, Domicile
Travail en réseau	En lien avec les différents professionnels qui interviennent auprès des enfants / adolescents / adultes (orthophonistes, psychomotriciens, médecins, CRA, etc.).
Tarifs	<ul style="list-style-type: none"> - Évaluations psychologiques de développement / diagnostiques entre 450 et 550 euros - Consultations conseil, de suivi : 60 euros - Consultations pré-diagnostiques : 150 euros

LEMAHIEU Axelle

Accompagnement libéral - Hauts-de-France

11 rue Robert Léger - 80800 - RIBEMONT SUR ANCRE

Téléphone : 07 68 93 09 01

Courriel : axelle.lemahieu@gmail.com

Informations particulières

Profession	Psychologue
Zone géographique concernée	Hauts-de-France, Somme - 80
Age du public concerné	Tous âges
Profil du public accueilli	Troubles du Spectre de l'Autisme et comorbidités.
Statut juridique (SARL, association,...)	Auto-Entrepreneur
Formation initiale	Master 2 en Psychologie (Analyse Psychologique des situations de handicap).
Expérience professionnelle et connaissance de l'autisme	Établissements médico-sociaux (SESSAD, IME, ESAT, Accueil de Jour, ...) Libéral (depuis 2018) Formations et sensibilisations tous publics (enfants, aidants, professionnels, ...) Centre de Ressources (CRAIF)
Type(s) d'intervention proposée(s)	Intervention sur la communication (PECS, Makaton,...), Interventions cognitivo-comportementales (TCC) : ABA, ACT..., Education structurée (TEACCH,...), Intervention sensorielle et motrice (ergothérapie, psychomotricité, intégration sensorielle, approche sensori-motrice de Bullinger...), Intervention focalisée sur les interactions sociales (scenarii sociaux, entraînement aux habiletés sociales), Groupe fratrie, Guidance parentale
Autre(s) type(s) d'intervention(s) (outils, modalités...)	Sorties à l'extérieur, accompagnement sur le lieu de travail, sur le lieu de scolarisation, etc... Psychoéducation Thématique de la Vie relationnelle, affective et sexuelle

Réalisation de bilans	Oui
Si oui, quel(s) bilan(s) ?	Evaluation fonctionnelle, Elaboration de PEI
Groupe/Individuel	Groupe, Individuel
Supervision	Envisageable
Lieu(x) d'intervention	Cabinet, Domicile, Autre(s) lieu(x) d'intervention
Préciser les autres lieux d'intervention	Travail, scolarisation, extérieur, activités périscolaires, etc... Là où le besoin est présent pour la personne accompagnée et/ou les proches.
Travail en réseau	Indispensable!
Tarifs	60 euros la séance au Cabinet. Frais kilométriques en sus si déplacement.

LEYNET Aurore

Accompagnement libéral - Nouvelle-Aquitaine

12, avenue du 8 mai 1945 - 33110 - LE BOUSCAT

Téléphone : 06 10 96 62 84

Courriel : aurore.leynet@gmail.com

Site internet : <https://espas-sup.fr/>

Informations particulières

Profession	Psychologue
Zone géographique concernée	Nouvelle Aquitaine, Gironde - 33
Age du public concerné	0-3, 3-6, 6-12, 12-16, 16-20, 20-60, 60 +, Tous âges
Age du public concerné	De très jeunes enfants, enfants adolescents et adultes avec un TSA - TDAH - Troubles des apprentissages - Syndromes génétiques - Précocité intellectuelle Guidance des parents Guidance de fratrie
Statut juridique (SARL, association,...)	Auto-entrepreneur Cabinet de Psychologie ESPAS-IDDEES – Membre de l'Association des Psychologues du Cabinet de Psychologie ESPAS-IDDEES (APCPEI)
Formation initiale	Diplôme Universitaire de Thérapie Cognitive et Comportementale
Formation(s) complémentaire(s)	Formation au Bilan Psychologique des personnes (enfants, adolescents) ayant un Trouble du Spectre de l'Autisme. Centre de Formation Jean-Louis ADRIEN. Formateurs : Jean-Louis ADRIEN et Maria Pilar GATTEGNO Formation à la BECS (Batterie d'Evaluation Cognitive et Socio-Emotionnelle de l'enfant avec Trouble du Spectre de l'Autisme. Centre de Formation Jean- Louis ADRIEN. Formateurs : Jean-Louis ADRIEN et Maria Pilar GA TTEGNO Formation à l'accompagnement professionnel (Job Coaching) pour des adultes avec Un Trouble du Spectre de l'Autisme avec et sans handicap intellectuel. Un programme d'intervention. Centre de Formation

Jean-Louis ADRIEN. Formateurs : Jean-Louis ADRIEN et Maria Pilar GATTEGNO

Type(s) d'intervention proposée(s)	Bilans à visée diagnostique TSA (ADI-R et ADOS)
Réalisation de bilans	Oui
Si oui, quel(s) bilan(s) ?	A visée diagnostique TSA (ADI-R et ADOS), Evaluation fonctionnelle, Elaboration de PEI, Autre
Modalités de réalisation des bilans (temps, outils utilisés, etc.)	Temps : Consultation et bilans : de 2h à 3h Dépouillement des données et analyse et interprétation des résultats, rédaction et transmission à la famille : entre 10 et 15h
Groupe/Individuel	Individuel
Supervision	Programme IDDEES : programme d'accompagnement en milieu ordinaire : école, entreprise et domicile
Lieu(x) d'intervention	Cabinet, Domicile
Préciser les autres lieux d'intervention	domicile, entreprise, école
Travail en réseau	Création du premier réseau de professionnels libéraux – RALi http://www.espasiddees.fr/1/upload/prei_santation_rali_avril_2019.pdf
Tarifs	Evaluations psychologiques de diagnostics et de développement entre 470 et 550 euros - Consultations conseil, de suivi : entre 65 et 80 euros - Consultations pré-diagnostiques : 150 euros - Entrée dans le dispositif aux Habiletés Sociales 60 euros (1h), 70 euros (1h30)

PAULAIS Marie-Anna

Accompagnement libéral - Centre-Val de Loire

104 avenue André Maginot - 37000 - TOURS

Téléphone : 06 69 33 26 39

Courriel : marieanna.paulais@gmail.com

Site internet : <https://www.espas-sup.fr/marie-anna-paulais>

Informations particulières

Profession	Psychologue
Zone géographique concernée	Centre Val-de-Loire, Indre-et-Loire - 37
Age du public concerné	0-3, 3-6, 6-12, 12-16, 16-20, 20-60, 60 +, Tous âges
Profil du public accueilli	De très jeunes enfants, enfants adolescents et adultes avec un TSA - TDAH - Troubles des apprentissages - Syndromes génétiques - Précocité intellectuelle Guidance des parents Guidance de fratrie
Statut juridique (SARL, association,...)	profession libérale Cabinet de Psychologie ESPAS-Sup– Membre de l'Association pour la Promotion du Cabinet des Psychologues ESPAS-Sup et du programme IDDEES (APCPEI)
Formation initiale	2021 Formation Trouble du Spectre de l'Autisme : signes précoces, d'alerte, dépistage, diagnostic, comportement et fonctionnement. Centre de Formation Jean-Louis ADRIEN - CeFoRA. Formateurs : Jean-Louis ADRIEN et Maria Pilar GATTEGNO. Cabinet ESPAS, Bordeaux. 2020 Formation au Bilan psychologique des enfants et adolescents ayant un Trouble du Spectre de l'Autisme. Centre de Formation Jean-Louis ADRIEN - CeFoRA. Formateurs : Jean-Louis ADRIEN et Maria Pilar GATTEGNO. Cabinet ESPAS, Bordeaux. Formation au Bilan Psychologique des Adultes ayant un Trouble du Spectre de l'Autisme sans Handicap Intellectuel, Focus sur les femmes TSA sans HI. Centre de Formation Jean-Louis ADRIEN - CeFoRA. Formateurs : Jean-Louis ADRIEN et Maria Pilar GATTEGNO. Cabinet ESPAS, Bordeaux. MOOC Le point sur le TDAH : comprendre, soutenir et accompagner les

jeunes, Université de Laval, Canada, Paris.

2019 :

Diplôme Universitaire « Réhabilitation Neuropsychologique ». Sorbonne Université, Paris.

2018

« Formation BRIEF : Evaluation des fonctions exécutives chez l'enfant et l'adolescent ». Hogrefe.

2017

« Implanter un programme de formation aux habiletés parentales pour les parents d'enfants avec Trouble du Spectre de l'Autisme (TSA) ». Université de Strasbourg.

« Formation au Programme d'Aide à la Communication et au Langage Makaton ». A.A.D. MAKATON®.

2015

« Le bilan neuropsychologique de l'enfant : NEPSY-II et outils complémentaires ». ANAE formations.

2011/2015 Doctorat en Psychologie. Université Paris Descartes-Sorbonne Paris Cité, sous la direction du Professeur J.-L. Adrien. Thèse intitulé « Etude internationale du développement cognitif et socio-émotionnel d'enfants atteints d'autisme à l'aide de la BECS ». Mention Très Honorable avec félicitations du jury.

2010/2011 Master 2 Recherche « Psychologie des Handicaps et des Déficiences ». Université de Picardie Jules Vernes d'Amiens. Mémoire intitulé « Evolution psychologique d'enfants atteints d'autisme et bénéficiant d'une intervention éducative comportementale ou/et développementale intensive », sous la direction des Professeurs L. Vandromme et J.-L. Adrien.

2009/2010 Licence Professionnelle « Accompagnant de personnes avec autisme et troubles apparentés ». Université Paris Descartes. Mémoire intitulé « Evolution du degré de dysrégulation chez un adulte avec autisme en Job Coaching (Programme IDDEES) ».

2006/2008 Diplôme InterUniversitaire Autisme. Université Montpellier I-Faculté de Médecine. Mémoire intitulé « Etude comparative du niveau de stress de parents d'enfants autistes », sous la direction du Docteur A. Baghdadli.

2004/2006 Master 1 Professionnel « Psychologie clinique, psychopathologie et santé mentale ». Université Paul Valéry de Montpellier. 2003/2004 Licence de psychologie. Université Paul Valéry de Montpellier.

2001/2003 DEUG de psychologie. Centre universitaire Jean-François Champollion d'Albi.

Formation(s) complémentaire(s)

Depuis 2018 : Formatrice au Centre de Formation Jean-Louis Adrien - CeFoRA

2017/2019: Chargée de Cours : DU « Autisme et TED ». Service de Formation Continue Universitaire. Université de Picardie Jules Verne d'Amiens.

- Formation à l'utilisation de la Batterie d'Évaluation Cognitive et Socio-émotionnelle (BECS) à A.N.A.E. formations.
- Depuis 2016 : Chargée de Cours : Master 2 « Psychologie de l'éducation et de la formation » (nommé auparavant « Psychologie des Handicaps et des Déficiences »). Université de Picardie Jules Verne d'Amiens.
- 2014/2015 : Chargée de Cours : Licence Professionnelle : "Intervention Sociale : Accompagnement de publics spécifiques - Trouble du Spectre de l'Autisme" - Université Paris Descartes - Sorbonne Paris Cité.
- Supervision des mémoires de recherche des étudiants de Licence Professionnelle - Université Paris Descartes - Sorbonne Paris Cité.
- Formation à la Batterie d'Évaluation Cognitive et Socio-émotionnelle (BECS). Service Commun de la Formation Continue de Paris Descartes-Sorbonne Paris Cité.

Expérience professionnelle et connaissance de l'autisme

Du 1/01/2012 A maintenant : Psychologue spécialisée en psychologie du développement et neuropsychologie en libéral
Cabinet de psychologie E.S.P.A.S,
De 2011 à 2015 : Psychologue contractuelle à temps partiel
Groupe Hospitalier Paul Guiraud – Villejuif (94). Consultation autisme du CMP et à l'Hôpital de jour auprès d'adultes. Evaluations psychométriques et diagnostiques, rédaction de compte-rendus, réunions de synthèse, activités de recherche.

2010/2011 : Stage professionnel au Centre de Recherche et de Diagnostic de l'Autisme et des Troubles apparentés (CREDAT) et Unité d'hospitalisation de semaine et de jour. Centre Hospitalier Sainte-Anne – Paris. Enfants atteints de troubles du développement de 2 à 8 ans. Diagnostics, évaluations psychométriques, rédaction de comptes-rendus, animation d'un atelier vestibulaire et Braintraining.

Type(s) d'intervention proposée(s)

Bilans à visée diagnostique TSA (ADI-R et ADOS)

Autre(s) type(s) d'intervention(s) (outils, modalités...)

Consultations (diagnostiques, conseil, suivi)
 • Consultations et suivi individuel des fratries
 • Examens Psychologiques diagnostiques et du développement
 • Dépistage précoce des troubles du développement chez le très jeune enfant
 • Programmes Éducatifs et de Remédiation Cognitive et Sociale
 Programme IDDEES : coordination et supervision de programmes de scolarisation et de professionnalisation ; Interventions au domicile familial pour la mise en place et l'ajustement du programme individualisé et soutien familial
 • Groupes d'Entraînement aux Habilités Sociales (EHS) pour enfants et adolescents
 • Thérapies psycho-éducatives individuelles
 • Remédiation cognitive et sociale
 • Guidance parentale

Réalisation de bilans	Oui
Si oui, quel(s) bilan(s) ?	A visée diagnostique TSA (ADI-R et ADOS)
Modalités de réalisation des bilans (temps, outils utilisés, etc.)	Consultation et bilans : de 2h à 3h Dépouillement des données et analyse et interprétation des résultats, rédaction et transmission à la famille : entre 10 et 15h
Groupe/Individuel	Groupe, Individuel
Lieu(x) d'intervention	Cabinet, Domicile
Tarifs	Evaluations psychologiques de diagnostics et de développement entre 570 euros - Consultations conseil, de suivi : entre 70 et 85 euros - Consultations pré-diagnostiques : 195 euros

ABDELMOULA Sarra

Accompagnement libéral - Provence-Alpes-Côte d'azur

31 Boulevard de Riquier - 06300 - NICE

Téléphone : 07 81 84 07 76

Courriel : psy06abdelmoula@gmail.com

Site internet : <https://www.psychologue-06-abdelmoula.com>

Informations particulières

Profession	Accompagnant de personnes avec autisme, Neuropsychologue, Psychologue, Psychologue comportemental, Accompagnant administratif
Zone géographique concernée	Provence-Alpes-Côte d'Azur, Alpes-Maritimes - 06
Age du public concerné	0-3, 3-6, 6-12, 12-16, 16-20, 20-60, 60 +, Tous âges
Age du public concerné	De 0 à 90 ans
Profil du public accueilli	Troubles neuro-développementaux Troubles dépressifs Troubles anxieux etc
Statut juridique (SARL, association,...)	Profession libéral
Formation initiale	Psychologue clinicienne & Neuropsychologue & Psychothérapeute TCC
Formation(s) complémentaire(s)	Formation auprès de l'édition Hogrefe France pour la passation des bilans d'autisme ADI-R et ADOS 2 ADI-R : Entretien pour le Diagnostic de l'Autisme version révisée ADOS 2 : Échelle d'observation pour le diagnostic de l'autisme - 2de édition
Expérience professionnelle et connaissance de l'autisme	Cabinet libéral Une dizaine d'expérience de stages auprès de différents organismes
Type(s) d'intervention proposée(s)	Interventions cognitivo-comportementales (TCC) : ABA, ACT..., Bilans à visée diagnostique TSA (ADI-R et ADOS), Intervention focalisée sur les interactions sociales (scenarii sociaux, entraînement aux habiletés sociales), Guidance parentale, Autre accompagnement

Autre(s) type(s) d'intervention(s) (outils, modalités...)	prise en charge psychologique en présentiel au cabinet ou en visio
Réalisation de bilans	Oui
Si oui, quel(s) bilan(s) ?	A visée diagnostique TSA (ADI-R et ADOS), Autre, A visée diagnostique TSA (ADI-R et ADOS) en VISIO
Modalités de réalisation des bilans (temps, outils utilisés, etc.)	Temps de passation : entre 1h et 2h par bilan réalisé.
Groupe/Individuel	Groupe, Individuel
Lieu(x) d'intervention	Cabinet, Intervention en Visio
Travail en réseau	<ul style="list-style-type: none"> - PCO Lenval - Association Neurodys PACA - Association AFTCC - Syndicat National des psychologues - Association NeurOps6 - Association la ligue contre le cancer
Information(s) complémentaire(s)	Prise de rendez-vous sur Doctolib

GAGNON Emmanuelle

Accompagnement libéral - France

9 rue Nicolas Larbaud - Cabinet de Psychologie ESSOR - 03200 - VICHY

Téléphone : 06 99 02 51 46

Courriel : e.gagnon@cabinet-essor.fr

Site internet : www.cabinet-essor.fr

Informations particulières

Profession	Psychologue
Zone géographique concernée	Auvergne Rhône-Alpes, Provence-Alpes-Côte d'Azur, Allier - 03, Bouches-du-Rhône - 13
Age du public concerné	Tous âges
Profil du public accueilli	Enfants, adolescents et adultes avec Troubles du Spectre de l'Autisme (TSA) - Troubles du Neurodéveloppement (TND) - Troubles spécifiques des apprentissages - Troubles Développemental des Coordinations (TDC) - Troubles Déficit de l'Attention / Hyperactivité (TDA/H) - Syndromes génétiques touchant le développement - Haut Potentiel Intellectuel
Statut juridique (SARL, association,...)	Profession Libérale Cabinet de Psychologie ESSOR
Formation initiale	Master 2 Professionnel en Psychopathologie et Psychologie Clinique Licence en Sciences Humaines et Sociales mention Psychologie
Expérience professionnelle et connaissance de l'autisme	Depuis 2013 : Psychologue en libéral auprès de personnes avec TSA et autres TND De 2011 à 2013 : Psychologue Accompagnante auprès d'enfants avec TSA, à domicile et à l'école. Supervisée et formée aux outils et méthodes spécifiques d'intervention auprès des personnes avec TSA
Type(s) d'intervention proposée(s)	Intervention sur la communication (PECS, Makaton,...), Bilans à visée diagnostique TSA (ADI-R et ADOS), Education structurée (TEACCH,...), Intervention focalisée sur les interactions sociales (scenarii sociaux, entraînement aux habiletés sociales), Groupe fratrie, Guidance parentale, Bilan de compétences et/ou Bilan d'orientation, Autre accompagnement

Autre(s) type(s) d'intervention(s) (outils, modalités...)	<p>Consultations (conseil, suivi) Bilans psychologiques du développement / intellectuels / diagnostiques Elaboration de Projets Personnalisés d'Accompagnement et de Remédiation Suivis et prises en charge spécialisés, personnalisés et adaptés :</p> <ul style="list-style-type: none"> - Remédiation cognitive / sociale / émotionnelle - Interventions personnalisées à domicile - Suivis en psychothérapie individuelle - Groupes d'Entraînement aux Hâbiletés Sociales (EHS) - Groupes d'échanges et de communication (adultes) - Pour les familles et les couples : consultations ponctuelles, suivis réguliers, guidance parentale / fratrie - Accompagnement vers la vie professionnelle
Réalisation de bilans	Oui
Si oui, quel(s) bilan(s) ?	A visée diagnostique TSA (ADI-R et ADOS), Evaluation fonctionnelle, A visée diagnostique TSA (ADI-R et ADOS) en VISIO
Groupe/Individuel	Groupe, Individuel
Lieu(x) d'intervention	Cabinet, Domicile, Autre(s) lieu(x) d'intervention, Intervention en Visio
Préciser les autres lieux d'intervention	Interventions possibles dans les écoles, structures d'accueil (crèches, centres aérés, etc.), entreprises de stage ou lieu de travail
Travail en réseau	En lien avec les différents professionnels qui interviennent auprès des enfants / adolescents / adultes (orthophonistes, psychomotriciens, médecins, CRA, etc.).

KARR Catherine

Accompagnement libéral - Grand Est

38 rue du Bassin d'Austerlitz - Etage 12 - 67100 - STRASBOURG

Téléphone : 07 68 32 72 13

Courriel : catherine.k.psy@gmail.com

Site internet : <https://www.doctolib.fr/psychologue/strasbourg/catherine-karr>

Informations particulières

Profession	Psychologue, Psychologue comportemental, Accompagnant administratif
Zone géographique concernée	Grand Est, Bas-Rhin - 67
Age du public concerné	Tous âges
Age du public concerné	Intervention Précoce pour les enfants d'âge pré-scolaire Guidance Parentale auprès des familles Accompagnement thérapeutique et comportemental pour les enfants, adolescents et adultes
Profil du public accueilli	Profil présentant des suspicions de TSA ou diagnostic déjà posé Profil TND Profil Hypersensible Profil TDAH Profil HPI Profil Anxieux Profil TOP Troubles du Comportement Troubles du Sommeil Troubles de l'oralité
Statut juridique (SARL, association,...)	Entreprise Individuelle
Formation initiale	Licence en Psychologie Master en Psychologie clinique du Développement (2014) Certification à l'ESDM (2018)

Formation(s) complémentaire(s)

- TEACCH
- PECS / TLA
- Habiletés sociales
- Fonctions exécutives
- TDAH
- PFA-SBT
- ADOS / ADI / Vineland
- Stratégies comportementales et développementale
- Snoezelen
- ACT
- P-ESDM (guidance parentale)

Expérience professionnelle et connaissance de l'autisme

Depuis 2024

Formatrice - Association Adèle de Glaubitz - Prestataire

Depuis 2023

Cabinet - Strasbourg
Formation et Consultante

Depuis 2023

Formatrice - Formavision - Les Mathes - Prestataire

Depuis 2023

Superviseuse clinique - Formavision - Les Mathes - Prestataire

Depuis 2023

Formatrice - Office Médico-Pédagogique (OMP) - Genève - Prestataire

2019 - 2022

Psychologue Responsable - Office Médico-Pédagogique (OMP) - Genève -
Centre d'Intervention Précoce en Autisme (CIPA)

2015 - 2019

Praticienne spécialiste - Fondation Pôle Autisme (FPA) - Genève, Suisse -
Centre d'Intervention Précoce en Autisme (CIPA)

Type(s) d'intervention proposée(s)

Intervention sur la communication (PECS, Makaton,...), Interventions
cognitivo-comportementales (TCC) : ABA, ACT..., Bilans à visée
diagnostique TSA (ADI-R et ADOS), Education structurée (TEACCH,...),
Intervention précoce (Méthode de Denver, Thérapie d'Echange et de

Développement), Intervention focalisée sur les interactions sociales (scenarii sociaux, entraînement aux habiletés sociales), Groupe fratrie, Guidance parentale

**Autre(s) type(s) d'intervention(s)
(outils, modalités...)**

Ludothérapie

Formation en cours à l'EFT / le massage thérapeutique et l'hypnose

Intervention à domicile pour accompagner et structurer le quotidien

Intervention dans les écoles ou les crèches pour développer les compétences sociales et améliorer l'inclusion

Réalisation de bilans

Oui

Si oui, quel(s) bilan(s) ?

A visée diagnostique TSA (ADI-R et ADOS), Evaluation fonctionnelle, Elaboration de PEI, A visée diagnostique TSA (ADI-R et ADOS) en VISIO

Modalités de réalisation des bilans (temps, outils utilisés, etc.)

Outils concrets

Batteries d'évaluations

Plusieurs séances nécessaires

Groupe/Individuel

Groupe, Individuel

Supervision

Supervision d'équipes - séances de thérapie en présence de l'enfant - feedback thérapeutique sur la méthodologie et le suivi

Formation des équipes

Animation de Groupes d'Analyse de Pratiques Professionnelles

Lieu(x) d'intervention

Cabinet, Domicile, Autre(s) lieu(x) d'intervention, Intervention en Visio

Préciser les autres lieux d'intervention

En fonction du besoin et de la pertinence (parc, magasin, école, crèche,...)

Travail en réseau

Oui, autant que possible

Tarifs

75 € pour une séance de consultation au cabinet ou en visio

Forfait déplacement à ajouter pour les séances à domicile

Evaluations et Bilans : entre 300 et 600 €

Supervisions : 150 € l'heure

Formations : entre 800 et 1200 € la journée

Information(s) complémentaire(s)

Accompagnement global (séance individuelle et coaching parental + intervention à l'école/crèche- supervision de l'AESH)

Création d'outils concrets pour apporter de la contenance et des repères au quotidien en fonction des problématiques présentes

Gestion des comportements défis - Analyse fonctionnelle et intervention concrète avec suivi

Guidance Parentale avec supports vidéos



La Maison du Bilan

Accompagnement libéral - Île-de-France

14 bis rue de Milan - 75009 - PARIS

Téléphone : 01 88 61 10 70

Courriel : contact@lm-db.fr

Site internet : <https://www.lm-db.fr/>

Informations particulières

Profession	Neuropsychologue, Psychologue
Zone géographique concernée	Ile-de-France
Age du public concerné	Tous âges
Age du public concerné	Pour l'évaluation des TSA, nous recevons à partir de l'âge de 2 ans.
Statut juridique (SARL, association,...)	SAS
Formation(s) complémentaire(s)	Nos neuropsychologues ont suivis des stages et formations spécifiques pour proposer un diagnostic fiable des troubles du spectre autistique.
Type(s) d'intervention proposée(s)	Bilans à visée diagnostique TSA (ADI-R et ADOS), Guidance parentale
Réalisation de bilans	Oui
Si oui, quel(s) bilan(s) ?	A visée diagnostique TSA (ADI-R et ADOS)
Groupe/Individuel	Individuel
Lieu(x) d'intervention	Cabinet
Travail en réseau	La Maison du Bilan participe régulièrement avec d'autres professionnels de santé du CPTS (Les communautés professionnelles territoriales de santé)
Tarifs	Bilan TSA : 650€ Bilan TDAH : 650€ Bilan QI : 470€ Bilan mémoire : 510€ Bilan neurovisuel : 550€

Information(s) complémentaire(s)

Nous sommes un centre pluridisciplinaire en psychologie et psychométrie, regroupant plusieurs psychologues et psychothérapeutes indépendants et expérimentés.

Dans notre établissement indépendant et privé, nos praticiens ont à cœur de proposer un accompagnement bienveillant et personnalisé à une patientèle variée allant de la petite enfance jusqu'au troisième âge.

Nous mettons notre expertise au service de votre demande d'évaluation, d'écoute, de conseil ou d'orientation. La Maison du bilan se veut être la référence dans 4 domaines:

Bilans Psychologiques: QI, TDAH, TSA, Bilan mémoire...

Bilans d'Orientation: Scolaire & Professionnel

Bilans Cognitifs: Haut potentiel, Mémoire, etc.

Consultations Psychologiques: Suivis cliniques, thérapies comportementales et cognitives (TCC), accompagnement de patients Haut potentiel (HP), etc.

MALNOURY Nicolas

Accompagnement libéral - Auvergne-Rhône-Alpes

14 rue du lycée - 01000 - BOURG EN BRESSE

Téléphone : 06 71 68 15 20

Courriel : hemerapsy@gmail.com

Site internet : <https://www.doctolib.fr/psychologue/amberieu-en-bugey/nicolas-malnoury>

Informations particulières

Profession	Psychologue
Zone géographique concernée	Auvergne Rhône-Alpes, France, Ain - 01
Age du public concerné	16-20, 20-60
Age du public concerné	a partir de 16 ans
Profil du public accueilli	Troubles autistiques / TDAH sans déficience
Statut juridique (SARL, association,...)	EI
Formation initiale	PSYCHOLOGUE DU TRAVAIL
Formation(s) complémentaire(s)	Diverses formations Autisme EDI et CRA diagnostic de l'adulte sans déficience intellectuelle Vineland-II AUTISME de haut niveau : comprendre et accompagner Accompagner des adultes avec TSA vers l'emploi AUTISME et stratégies d'accompagnement - Les adultes
Expérience professionnelle et connaissance de l'autisme	Depuis 8 ans dans le domaine de l'Autisme et emploi et 10 dans le domaine du handicap et 20 ans de l'insertion professionnel et sociale
Type(s) d'intervention proposée(s)	Guidance parentale, Bilan de compétences et/ou Bilan d'orientation, Job coaching
Autre(s) type(s) d'intervention(s) (outils, modalités...)	accompagnement global

Réalisation de bilans	Oui
Si oui, quel(s) bilan(s) ?	Autre
Modalités de réalisation des bilans (temps, outils utilisés, etc.)	Présentiel en cabinet visio intervention entreprise
Groupe/Individuel	Groupe, Individuel
Lieu(x) d'intervention	Cabinet, Autre(s) lieu(x) d'intervention, Intervention en Visio
Préciser les autres lieux d'intervention	entreprise : scolarité/ formation
Travail en réseau	oui
Tarifs	65 euros/ séances

BELLENGER Blandine

Accompagnement libéral - Provence-Alpes-Côte d'azur

63 avenue du Mont Ventoux - 84450 - JONQUERETTES

Téléphone : 06 59 25 55 16

Courriel : bbellenger.psychologue@outlook.fr

Informations particulières

Profession	Psychologue
Zone géographique concernée	Provence-Alpes-Côte d'Azur, Vaucluse - 84
Age du public concerné	Tous âges
Profil du public accueilli	Enfants, adolescent.e.s et adultes autistes et/ou présentant un trouble du neurodéveloppement (Trouble du développement intellectuel, trouble déficitaire de l'attention/hyperactivité, troubles spécifiques des apprentissages...) Et leur famille
Statut juridique (SARL, association,...)	Micro-entrepreneur
Formation initiale	Psychologie clinique du développement
Expérience professionnelle et connaissance de l'autisme	Psychologue au sein d'un Foyer d'accueil médicalisé accueillant des adultes autistes (20-70ans) depuis 2022 Expérience auprès d'enfants autistes de 0-6 ans
Type(s) d'intervention proposée(s)	Intervention focalisée sur les interactions sociales (scenarii sociaux, entraînement aux habiletés sociales), Guidance parentale, Bilan de compétences et/ou Bilan d'orientation
Autre(s) type(s) d'intervention(s) (outils, modalités...)	Remédiation cognitive (sphère cognitivo-affectivo-socio-émotionnelle et motivationnelle) Psychopédagogie Interventions type Snoezelen
Réalisation de bilans	Oui
Si oui, quel(s) bilan(s) ?	Evaluation fonctionnelle, Autre

Modalités de réalisation des bilans (temps, outils utilisés, etc.)	Temps adapté à la personne et l'outil (peut varier de 30min à 2h) Entre autres : Profil sensoriel (Dunn, Bogdashina), comportements adaptatifs (i.e. Vineland-II) ...
Groupe/Individuel	Individuel
Lieu(x) d'intervention	Cabinet, Domicile, Autre(s) lieu(x) d'intervention
Préciser les autres lieux d'intervention	Partenariat autour de la personne (i.e. école, entreprise) Cas exceptionnel : en visio
Travail en réseau	Oui
Tarifs	55€ / heure au cabinet 60-65€ / heure à domicile

LAINÉ France

Accompagnement libéral - Provence-Alpes-Côte d'azur

90 bd de Roux - 13004 - MARSEILLE

Téléphone : 06 52 13 46 79

Courriel : france.j.laine@gmail.com

Site internet : <https://www.francelainepsychologue.com/>

Informations particulières

Profession	Psychologue
Zone géographique concernée	Provence-Alpes-Côte d'Azur, Bouches-du-Rhône - 13
Age du public concerné	0-3, 3-6, 6-12, 12-16, 16-20, 20-60, 60 +, Tous âges
Age du public concerné	Actuellement, je reçois des personnes entre 15 mois et 47 ans
Profil du public accueilli	Personnes avec trouble du spectre autistique, avec ou sans langage verbal, avec ou sans déficience intellectuelle, avec ou sans trouble associé Personnes en suspicion de trouble du spectre autistique pour évaluation
Statut juridique (SARL, association,...)	Autoentreprise
Formation initiale	Licence, Master et doctorat en psychologie, spécialité du développement
Formation(s) complémentaire(s)	Formation à l'intervention non violente dans les troubles grave du comportement Formation à la passation de l'ADI-R, de l'ADOS-2, de l'ABLLS Formation à l'ABA, ABA verbal, TEACCH Formation à l'approche multimodale des troubles graves du comportement Formation à l'évaluation de l'anxiété et des troubles alimentaires dans le trouble du spectre autistique
Expérience professionnelle et connaissance de l'autisme	Travail en centre de réadaptation au Canada (2 ans) Travail en classe ULIS (6 ans) Travail et stage en IME et foyer de vie (2 ans) Stage en hôpital de jour pour enfants (1 an) Stage en unité mobile psychiatrique (1 an) Actuellement, travail en libéral, convention avec la Plateforme de Coordination et d'Orientation du Grand Marseille

Psychologue intervenant en établissement scolaire privé

Type(s) d'intervention proposée(s)	Intervention sur la communication (PECS, Makaton,...), Interventions cognitivo-comportementales (TCC) : ABA, ACT..., Bilans à visée diagnostique TSA (ADI-R et ADOS), Education structurée (TEACCH,...), Intervention précoce (Méthode de Denver, Thérapie d'Echange et de Développement), Intervention focalisée sur les interactions sociales (scenarii sociaux, entraînement aux habiletés sociales), Guidance parentale
Autre(s) type(s) d'intervention(s) (outils, modalités...)	Méditation pour thérapie cognitive en cas de dépression (hors cadre du trouble du spectre de l'autisme) Relaxation Travail sur la motivation, l'estime de soi, à l'aide d'exercices et de support visuel
Réalisation de bilans	Oui
Si oui, quel(s) bilan(s) ?	A visée diagnostique TSA (ADI-R et ADOS), Evaluation fonctionnelle, Elaboration de PEI
Modalités de réalisation des bilans (temps, outils utilisés, etc.)	Plusieurs séances de plusieurs heures selon la fatigabilité de la personne évaluée Tests de QI, cognition sociale, ADI-R, ADOS-2, PEP-R, Vineland-II, CHAT-RF, parfois échelle de dépression, selon l'objectif de l'évaluation. Réalisation de l'anamnèse, entretien semi-dirigé.
Groupe/Individuel	Individuel
Lieu(x) d'intervention	Cabinet
Travail en réseau	Oui, avec des psychologues, neuropsychologues, psychomotriciens, orthophonistes.
Tarifs	60 euros de l'heure 45 euros la demi heure



SERRANO Marion

Accompagnement libéral - Bretagne

Téléphone : 07 68 56 86 30

Courriel : m.serrano.psy22@gmail.com

Informations particulières

Profession	Psychologue
Zone géographique concernée	Bretagne, Côtes-d'armor - 22
Age du public concerné	0-3, 3-6, 6-12, 12-16, 16-20, 20-60, 60 +, Tous âges
Profil du public accueilli	TND
Statut juridique (SARL, association,...)	Libéral
Formation initiale	Psychologue
Formation(s) complémentaire(s)	ABA, troubles du comportement, habiletés sociales
Expérience professionnelle et connaissance de l'autisme	Intervention auprès d'un public TSA (SA + HPI) depuis 4 ans en libéral et avant 2 ans 1/2 en institution. Mise en place de conférences et formations sur le SA et l'autisme au féminin. Pré-diagnostic auprès des enfants, adolescents et adultes orientés par médecins. Guidance parentale Projet individualisé Travail en équipe pluridisciplinaire
Type(s) d'intervention proposée(s)	Interventions cognitivo-comportementales (TCC) : ABA, ACT..., Bilans à visée diagnostique TSA (ADI-R et ADOS), Intervention focalisée sur les interactions sociales (scenarii sociaux, entraînement aux habiletés sociales), Guidance parentale, Bilan de compétences et/ou Bilan d'orientation
Autre(s) type(s) d'intervention(s) (outils, modalités...)	ACT Groupe d'entrainement aux habiletés sociales Café rencontres entre adultes TSA

Réalisation de bilans	Oui
Si oui, quel(s) bilan(s) ?	A visée diagnostique TSA (ADI-R et ADOS), Evaluation fonctionnelle, Elaboration de PEI
Modalités de réalisation des bilans (temps, outils utilisés, etc.)	Sur minimum 3 rencontres pour un bilan pré-diagnostic: M-CHAT, CATS, utilisation des quotients autistiques, empathie, systématisation, et amitiés et relations, test du faux pas, de la lecture de l'état d'esprit dans les yeux, observation et entretien clinique, CAT-Q, Nepsy 2 (théorie de l'esprit et reconnaissance d'affects) PEP3 Vineland Profil sensoriel Analyse fonctionnelle du comportement
Groupe/Individuel	Groupe, Individuel
Supervision	Supervisée par un psychologue spécialisé travaillant au CRA Bretagne
Lieu(x) d'intervention	Cabinet, Domicile, Autre(s) lieu(x) d'intervention
Préciser les autres lieux d'intervention	Ecole, loisirs, travail... tous types de lieux de vie
Travail en réseau	Réseau TouS Atypiques de l'association Autisme 22
Tarifs	50€ la séance d'une heure (hors frais km) et 400€ le bilan pré-diagnostic/bilan psychologique

COUSSOT Elise

Accompagnement libéral - Provence-Alpes-Côte d'azur

142 avenue de Montredon - 13008 - MARSEILLE

Téléphone : 06 32 26 00 20

Courriel : elise.coussot@gmail.com

Site internet : elise.coussot@gmail.com

Informations particulières

Profession	Psychologue
Zone géographique concernée	Provence-Alpes-Côte d'Azur, Bouches-du-Rhône - 13
Age du public concerné	3-6, 6-12
Profil du public accueilli	TSA, Troubles Neuro développementaux, polyhandicapé, DI
Formation initiale	Psychologie du développement
Formation(s) complémentaire(s)	2022 Formation Epsilon à l'école 2020 : Formation VB-MAPP et opérant verbaux 2019 : Formation sur l'utilisation des tablettes auprès d'un public TSA, Karima Mahi 2017-2018 : Stimulation sensorielle et cadre Snoezelen, FormAvenir Performance Formation Makaton, AAD Makaton Formation TEACCH-Évaluation PEP/AAPEP, d'Autisme Loire Formation Les particularités sensorielles et perceptives dans l'autisme, EDI formation 2016-2017 : Accompagner les troubles de comportement des personnes

polyhandicapées

Formation Pratique Vineland, et le PEP-3 CRA PACA,

2015 : Formation Stimulation Basale du CESAP Formations,

Formation à la méthode PECS, Association Parole

Formation Évaluer et accompagner les troubles du comportement associés à l'autisme et/ou la D I d'autisme Loire

2014 : Formation Stimulation Basale du CESAP Formations

Formation Les habilités sociales chez les personnes atteintes d'Autisme et/ou Déficience intellectuelle, d'Autisme Loire

Formation Apprentissages adaptés aux besoins des jeunes

Polyhandicapés, CESAP

2013 : Formation les Évaluations informelles- les aides visuelles, EDI

Formation

Formation à la méthode PECS, Association Parole Donnée AVLE

2012-2013 : Formation ABA VB de Caroline Peters, ABA Institut

2011 : Formations PECS, Centre de formation grandir autrement, Pyramid Atelier de formation, au Québec

Formation sur la motivation chez les personnes atteintes d'Autisme, CCC, Belgique

Expérience professionnelle et connaissance de l'autisme

2020-2021 : Psychologue en libéral, Marseille 13008

2017-2019 : Psychologue à la Clinique de Bonneveine, Marseille 13008

2015-2021 : Psychologue à l'IME Les figuiers, auprès d'un public Autisme (pôle enfance) et à l'EEAP Les Tamaris. UNAPEI Alpes Provence, Marseille, 13011

2013-2013 : Psychologue à l'IME Les figuiers, auprès d'un public Autisme (pôle adolescent) et polyhandicap. La Chrysalide, Marseille, 13011

2011-2013 : Psychologue à domicile auprès d'enfants souffrant de TSA, Paris 75

Type(s) d'intervention proposée(s)

Intervention sur la communication (PECS, Makaton,...), Interventions cognitivo-comportementales (TCC) : ABA, ACT..., Education structurée (TEACCH,...), Intervention sensorielle et motrice (ergothérapie, psychomotricité, intégration sensorielle, approche sensori-motrice de

Bullinger...), Intervention focalisée sur les interactions sociales (scenarii sociaux, entraînement aux habiletés sociales), Groupe fratrie, Guidance parentale, Bilan de compétences et/ou Bilan d'orientation

Réalisation de bilans

Oui

Si oui, quel(s) bilan(s) ?

Evaluation fonctionnelle, Elaboration de PEI, Autre

Groupe/Individuel

Groupe, Individuel

Supervision

Je bénéficie d'une supervision assurée par Fabienne Harris dans le cadre de ma pratique en ABA VB ainsi que Karima Mahi.

Lieu(x) d'intervention

Cabinet, Domicile, Autre(s) lieu(x) d'intervention

Préciser les autres lieux d'intervention

Crèche, école, collège

Tarifs

Formule à 350 euros qui comprend :
 1h30 rdv parents/ enfant (rdv normalement au cabinet mais ponctuellement j'interviens à domicile)
 1h supervision éducative
 Analyses vidéos hebdomadaires et grilles de cotation
 Échanges avec les partenaires extérieurs (IME Ortho psycho ...)



CAROLE Céline

Accompagnement libéral - Île-de-France

11 Rue Antoine Vollon - 75012 - PARIS

Téléphone : 06 59 16 89 36

Courriel : celinecarolepsychologue@outlook.com

Site internet : <https://cc-psychologie.com>

Informations particulières

Profession	Psychologue
Zone géographique concernée	Ile-de-France, Paris - 75
Age du public concerné	0-3, 3-6, 12-16, 16-20
Age du public concerné	Je reçois les parents, les enfants et adolescents âgés de 0 à 25 ans.
Profil du public accueilli	Je propose des suivis aux enfants et adolescents qui présentent des troubles anxieux, un trouble déficitaire de l'attention avec ou sans hyperactivité (TDA-H), des difficultés à réguler les émotions, un Trouble du spectre de l'autismes (TSA).
Formation initiale	Licence de psychologie Master de psychologie
Expérience professionnelle et connaissance de l'autisme	Psychologue accompagnante : Cabinet ESPAS IDDEES Psychologue en libéral
Type(s) d'intervention proposée(s)	Intervention focalisée sur les interactions sociales (scenarii sociaux, entraînement aux habiletés sociales), Bilan de compétences et/ou Bilan d'orientation
Autre(s) type(s) d'intervention(s) (outils, modalités...)	Je propose des séances en individuel afin d'aborder la régulation des émotions, les interactions sociales, l'organisation scolaire, l'organisation familiale. J'utilise plusieurs outils (livres, programmes, jeux). Je proposerai bientôt des séances en groupe.
Réalisation de bilans	Oui

Si oui, quel(s) bilan(s) ?	Autre
Modalités de réalisation des bilans (temps, outils utilisés, etc.)	La passation se fait en une ou plusieurs séances au cabinet.
Groupe/Individuel	Groupe, Individuel
Lieu(x) d'intervention	Cabinet
Travail en réseau	En cas de besoin je peux vous orienter vers une pédopsychiatre, psychométricien(ne).
Tarifs	La première consultation est facturée 70 euros. La séance pour les enfants âgés de moins de 6 ans est facturée 50 euros (30 minutes). La séance pour les enfants et adolescents est facturée 60 euros (45 minutes).
Information(s) complémentaire(s)	Pour le moment je ne propose pas de bilan à visée diagnostique pour le TSA, je peux vous proposer un accompagnement en fonction des compétences de votre enfant. Si vous avez des questions, vous avez la possibilité de me joindre par téléphone ou email.

KERN Marion

Accompagnement libéral - Grand Est

35 rue Raymond Poincaré - rue principale - 68700 - CERNAY

Téléphone : 06 46 03 62 03

Courriel : psy.marionkern@gmail.com

Site internet : https://www.doctolib.fr/psychologue/burnhaupt-le-bas/marion-kern?utm_campaign=google-maps&utm_co

Informations particulières

Profession	Psychologue
Zone géographique concernée	Grand Est, Haut-Rhin - 68
Age du public concerné	Tous âges
Statut juridique (SARL, association,...)	auto-entreprise
Formation initiale	Psychologue du développement
Formation(s) complémentaire(s)	PECS niveau 1 (14h). Pyramid, février 2020 Snoezelen (21h). APF, novembre 2011 F27 - Les spécificités des sujets atteints d'autisme et la mise en œuvre du PEI (21 h). EDI Formation, juillet 2009 F.24 - ABA : Analyse Behavioriste Appliquée à l'éducation de la personne avec autisme (35 h). EDI Formation, mai 2009 F1- Autisme et Stratégies Educatives (35 h). EDI Formation, mars 2009
Expérience professionnelle et connaissance de l'autisme	Psychologue en libéral depuis juillet 2021 Psychologue en IME depuis juillet 2005. Usagers de 6 à 25 ans en situation de déficience intellectuelle et/ou TSA. Cheffe de projet d'une équipe mobile d'aide aux aidants pour les parents d'enfants /adolescents avec TSA Création d'une équipe de diagnostic de l'autisme

Type(s) d'intervention proposée(s)	Intervention sur la communication (PECS, Makaton,...), Bilans à visée diagnostique TSA (ADI-R et ADOS), Education structurée (TEACCH,...), Intervention focalisée sur les interactions sociales (scenarii sociaux, entraînement aux habiletés sociales), Guidance parentale
Réalisation de bilans	Oui
Si oui, quel(s) bilan(s) ?	Evaluation fonctionnelle, Elaboration de PEI
Groupe/Individuel	Individuel
Lieu(x) d'intervention	Cabinet
Travail en réseau	CRA Alsace PCO TND Thann
Tarifs	65 euros la première consultation 55 euros les consultations suivantes

KREMER Astrid

Accompagnement libéral - Provence-Alpes-Côte d'azur

13 avenue Guillabert - Résidence les Bleuets - 06600 - ANTIBES

Téléphone : 06 68 78 22 04

Courriel : kremcab@gmail.com

Informations particulières

Profession	Psychologue
Zone géographique concernée	Provence-Alpes-Côte d'Azur, Alpes-Maritimes - 06
Age du public concerné	Tous âges
Profil du public accueilli	Personnes avec TSA Personnes avec HPI Personnes avec TND
Statut juridique (SARL, association,...)	Profession Libérale
Formation initiale	Etudes supérieures de psychologie
Formation(s) complémentaire(s)	TDAH TSA STDI OUTILS DIAGNOSTIQUES ENFANTS/ADULTES PROFIL SENSORIEL
Expérience professionnelle et connaissance de l'autisme	accompagnante psycho-éducative d'enfant avec TSA
Type(s) d'intervention proposée(s)	Bilans à visée diagnostique TSA (ADI-R et ADOS), Education structurée (TEACCH,...), Intervention précoce (Méthode de Denver, Thérapie d'Echange et de Développement), Intervention focalisée sur les interactions sociales (scenarii sociaux, entraînement aux habiletés sociales), Guidance parentale
Autre(s) type(s) d'intervention(s) (outils, modalités...)	diagnostic différentiel TSA/HPI/TDAH réalisation de profil sensoriel accompagnement d'adultes dans la gestion du stress et de l'anxiété

psycho-éducation

Réalisation de bilans

Oui

Si oui, quel(s) bilan(s) ?

A visée diagnostique TSA (ADI-R et ADOS), Evaluation fonctionnelle, Elaboration de PEI, A visée diagnostique TSA (ADI-R et ADOS) en VISIO

Modalités de réalisation des bilans (temps, outils utilisés, etc.)

possibilité de visio
plusieurs rendez-vous successifs
déplacement à domicile à proximité

Groupe/Individuel

Groupe, Individuel

Supervision

intervention en ESMS, établissements sanitaires
supervision visio de professionnels

Lieu(x) d'intervention

Cabinet, Domicile, Intervention en Visio

Préciser les autres lieux d'intervention

école
entreprises

Travail en réseau

collaboration avec psychiatres/pédopsychiatres spécialisés
associations spécialisées TSA
intervenants sportifs spécialisés
CAMSP
PMI
écoles/ santé scolaire

Tarifs

65 euros pour une consultation d'une heure

Document téléchargeable 2

cabinet-autisme,-asperger,-hpi.pdf

INFANTE Françoise

Accompagnement libéral - Auvergne-Rhône-Alpes

102 chemin de Vassieux - 69300 - CALUIRE

Téléphone : 07 56 88 78 24

Courriel : infante@free.fr

Site internet : <http://www.autismeetnumerique.com>

Informations particulières

Profession	Psychologue, Accompagnant administratif
Zone géographique concernée	Auvergne Rhône-Alpes, Rhône - 69
Age du public concerné	Tous âges
Age du public concerné	enfants et adultes
Statut juridique (SARL, association,...)	Autoentreneur
Formation initiale	MASTER 2 PSYCHOLOGIE CLINIQUE MASTER 2 RECHERCHE DOCTORAT PSYCHOLOGIE
Formation(s) complémentaire(s)	METHODOLOGIES : ABA TEACCH COMMUNICATION AUGMENTEE
Expérience professionnelle et connaissance de l'autisme	SALARIEE DANS LE MEDICO SOCIAL (IME , MAS, FOYER DE VIE)
Type(s) d'intervention proposée(s)	Interventions cognitivo-comportementales (TCC) : ABA, ACT..., Education structurée (TEACCH,...), Intervention précoce (Méthode de Denver, Thérapie d'Echange et de Développement)
Autre(s) type(s) d'intervention(s) (outils, modalités...)	COMMUNICATION AUGMENTEE ET ALTERNATIVE
Réalisation de bilans	Oui
Si oui, quel(s) bilan(s) ?	Evaluation fonctionnelle
Groupe/Individuel	Groupe, Individuel

Supervision	Supervision en intra
Lieu(x) d'intervention	Cabinet, Domicile
Travail en réseau	EN PLURIDISCILINARITE : ECOLE, INTERVENANTS, ECOLE
Tarifs	55 Euros/heure + déplacement

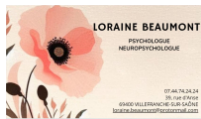

BEAUMONT Loraine

Accompagnement libéral - Auvergne-Rhône-Alpes

45, route du Sarto - maison de santé Mouxy - 73100 - MOUXY

Téléphone : 07 44 74 24 24

Courriel : loraine.beaumont@protonmail.com

Site internet : <https://lorainebeaumontpsychologueneuropsychologue.wordpress.com>

Informations particulières

Profession	Neuropsychologue, Psychologue
Zone géographique concernée	Auvergne Rhône-Alpes, Savoie - 73
Age du public concerné	16-20, 20-60
Profil du public accueilli	Trouble du neurodéveloppement Trouble de l'humeur Trouble anxieux
Statut juridique (SARL, association,...)	Auto-entrepreneur
Formation initiale	Master Psychologue spécialisée en Neuropsychologie
Formation(s) complémentaire(s)	DU Thérapie Cognitives et Comportementales
Type(s) d'intervention proposée(s)	Bilans à visée diagnostique TSA (ADI-R et ADOS), Intervention focalisée sur les interactions sociales (scenarii sociaux, entraînement aux habiletés sociales), Bilan de compétences et/ou Bilan d'orientation
Autre(s) type(s) d'intervention(s) (outils, modalités...)	Psycho-éducation TCC Habilités sociales
Réalisation de bilans	Oui
Si oui, quel(s) bilan(s) ?	A visée diagnostique TSA (ADI-R et ADOS)
Groupe/Individuel	Individuel
Lieu(x) d'intervention	Cabinet



VIGNE FIQUET Coralie

Accompagnement libéral - Auvergne-Rhône-Alpes

35 Quai du Drac - 38600 - FONTAINE

Téléphone : 06 72 02 03 75

Courriel : cfiquet.psychologue@gmail.com

Site internet : <https://www.rdvlive.fr/prise-rdv/coralie-vigne-fiquet/>

Informations particulières

Profession	Neuropsychologue, Psychologue
Zone géographique concernée	Auvergne Rhône-Alpes, Isère - 38
Age du public concerné	Tous âges
Age du public concerné	Bilans neuropsychologiques : Tous âges Habilités sociales : 5 à 18/19 ans
Profil du public accueilli	Troubles du Neurodéveloppement TSA avec ou sans DI TDAH Multi dys
Expérience professionnelle et connaissance de l'autisme	<ul style="list-style-type: none">• 2016 à aujourd'hui Psychologue, Neuropsychologue en cabinet libéral Formatrice – EDI FORMATION• 2024 à aujourd'hui Formatrice – ISFEC des Alpes (Établissement d'enseignement supérieur) Psychologue expérimentatrice – Éditions HOGREFE• 2016 Psychologue Stagiaire : École ABA, Association Autisme Besoin d'Apprendre Isère• 2015 Psychologue Stagiaire : Centre Alpin de Diagnostic Précoce de l'Autisme à Saint-Egrève (CADIPA)• 2013 - 2015 Psychologue stagiaire : cabinet libéral avec une psychologue spécialisée

dans les TSA

Type(s) d'intervention proposée(s)	Interventions cognitivo-comportementales (TCC) : ABA, ACT..., Bilans à visée diagnostique TSA (ADI-R et ADOS), Education structurée (TEACCH,...), Intervention focalisée sur les interactions sociales (scenarii sociaux, entraînement aux habiletés sociales), Guidance parentale
Réalisation de bilans	Oui
Si oui, quel(s) bilan(s) ?	A visée diagnostique TSA (ADI-R et ADOS), Evaluation fonctionnelle
Supervision	Oui
Lieu(x) d'intervention	Cabinet
Travail en réseau	Oui

BONDOT Julie

Accompagnement libéral - Occitanie

34000 - MONTPELLIER

Courriel : julie.bondot@gmail.com

Informations particulières

Profession	Psychologue ABA / BCBA, Psychologue
Zone géographique concernée	Occitanie, Hérault - 34
Age du public concerné	0-3, 6-12, 12-16, 16-20
Profil du public accueilli	Enfants et adolescents : <ul style="list-style-type: none">- TND- TSA : Troubles du spectre autistique- TDA/H- troubles du comportement- avec handicap- troubles du sommeil, de l'alimentation- phobies spécifiques- mutisme sélectif
Statut juridique (SARL, association,...)	Profession libérale
Formation initiale	Master en psychologie
Formation(s) complémentaire(s)	<ul style="list-style-type: none">- Autorégulation- ESDM Denver- Formation continue : conférences, colloques...
Expérience professionnelle et connaissance de l'autisme	Psychologue spécialisée dans les TND depuis 2006 Expérience professionnelle dans les TND depuis 2004 : <ul style="list-style-type: none">- intervenante, AESH dans les écoles et chez les familles- psychologue auprès d'enfants autistes : suivis ABA complets (mise en place PEI, évaluations, guidance parentale...)- psychologue superviseur : supervision psychologues stagiaires, supervision éducateurs, supervisions intervenants- psychologue coordinatrice en structure ABA- animations de conférences, de formations auprès d'associations de

parents sur l'ABA, sur l'autisme
 - formations multiples dans le champ des TND
 - supervision d'établissements médico-sociaux : UEMA, UEEA, DAR, IME, Sessad, IMPRO, FAM...
 - Bilans diagnostiques pour la PCO
 - Thérapies et suivis en cabinet

Type(s) d'intervention proposée(s)	Intervention sur la communication (PECS, Makaton,...), Interventions cognitivo-comportementales (TCC) : ABA, ACT..., Bilans à visée diagnostique TSA (ADI-R et ADOS), Education structurée (TEACCH,...), Intervention précoce (Méthode de Denver, Thérapie d'Echange et de Développement), Intervention focalisée sur les interactions sociales (scenarii sociaux, entraînement aux habiletés sociales), Guidance parentale, Bilan de compétences et/ou Bilan d'orientation, Autre accompagnement
Autre(s) type(s) d'intervention(s) (outils, modalités...)	- prises en charge ABA - suivis d'enfants et adolescents - suivis TCC
Réalisation de bilans	Oui
Si oui, quel(s) bilan(s) ?	A visée diagnostique TSA (ADI-R et ADOS), Evaluation fonctionnelle, Elaboration de PEI, Autre
Modalités de réalisation des bilans (temps, outils utilisés, etc.)	Selon les besoins, les évaluations réalisées
Groupe/Individuel	Groupe, Individuel
Supervision	Supervision, analyse de pratique : psychologues, intervenants
Lieu(x) d'intervention	Cabinet, Domicile, Autre(s) lieu(x) d'intervention
Préciser les autres lieux d'intervention	Lieux de vie de l'enfant : école, institution, crèche...
Travail en réseau	Travail en réseau Hérault Travail avec les orthophonistes, psychomotriciens, enseignants, médecins, pédopsychiatres, institutions Travail avec des professionnels ABA
Tarifs	Variable selon les missions effectuées Pour les bilans, compter 2h de rédaction en plus du temps passé avec l'enfant et/ou la famille

LUCAS Ophélie

Accompagnement libéral - Auvergne-Rhône-Alpes

6 Place Lucie et Raymond Aubrac - 63100 - CLERMONT-FERRAND

Téléphone : 06 65 53 99 49

Courriel : ophelie.lucas.psy@gmail.com

Informations particulières

Profession	Psychologue
Zone géographique concernée	Auvergne Rhône-Alpes, Puy-de-Dôme - 63
Age du public concerné	0-3, 3-6, 6-12, 12-16
Formation initiale	2018 Master de Psychologie - ACTIE UCA Clermont-Ferrand 2022 Doctorat de Psychologie cognitive - LAPSCO
Formation(s) complémentaire(s)	2024 Formation Programme d'entraînement aux habiletés parentales (PEHP) – Groupes Barkley 2024 ADOS-2 Formation : diagnostic du trouble du spectre de l'autisme
Expérience professionnelle et connaissance de l'autisme	3 ans de libéral sur Riom et Clermont-Ferrand
Type(s) d'intervention proposée(s)	Bilans à visée diagnostique TSA (ADI-R et ADOS), Intervention focalisée sur les interactions sociales (scenarii sociaux, entraînement aux habiletés sociales), Guidance parentale
Réalisation de bilans	Oui
Si oui, quel(s) bilan(s) ?	A visée diagnostique TSA (ADI-R et ADOS), Autre, TDA/H
Groupe/Individuel	Individuel
Lieu(x) d'intervention	Cabinet
Travail en réseau	PICO CAP
Tarifs	60 € la consultation

NUSSE Elisabeth

Accompagnement libéral - Île-de-France

105 avenue du Maine - 75014 - PARIS

Téléphone : 06 64 28 61 49

Courriel : elisabethdem@hotmail.fr

Informations particulières

Profession	Psychologue
Zone géographique concernée	Ile-de-France, Paris - 75, Hauts-de-Seine - 92
Age du public concerné	3-6, 6-12, 16-20, 20-60
Profil du public accueilli	troubles du spectre de l'autisme troubles neurodéveloppementaux et des apprentissages troubles anxieux
Formation initiale	Psychologie
Formation(s) complémentaire(s)	Paris 5
Expérience professionnelle et connaissance de l'autisme	salariée en SESSAD et en IME Libérale
Type(s) d'intervention proposée(s)	Intervention sur la communication (PECS, Makaton,...), Interventions cognitivo-comportementales (TCC) : ABA, ACT..., Education structurée (TEACCH,...), Intervention focalisée sur les interactions sociales (scenarii sociaux, entraînement aux habiletés sociales), Guidance parentale, Bilan de compétences et/ou Bilan d'orientation
Réalisation de bilans	Oui
Si oui, quel(s) bilan(s) ?	Evaluation fonctionnelle
Modalités de réalisation des bilans (temps, outils utilisés, etc.)	sur demande
Groupe/Individuel	Groupe, Individuel
Lieu(x) d'intervention	Cabinet, Autre(s) lieu(x) d'intervention

Préciser les autres lieux d'intervention écoles, structures institutionnelles

Travail en réseau oui

Tarifs sur demande



DEMONCHAUX Laetitia

Accompagnement libéral - Auvergne-Rhône-Alpes

30b rue d'Arcole - 42000 - SAINT ETIENNE

Courriel : laetitia.demonchaux.psy@gmail.com

Site internet : <https://perfactive.fr/psychologue-psychotherapeute/st-etienne-42000/laetitia-demonchaux>

Informations particulières

Profession	Psychologue
Zone géographique concernée	Loire - 42
Age du public concerné	12-16, 16-20, 20-60
Age du public concerné	Adolescents et adultes
Profil du public accueilli	Ado et adultes avec TSA
Statut juridique (SARL, association,...)	cabinet Libéral
Formation(s) complémentaire(s)	ADOS-2 (Hogrefe) DIVA (Neurodiff) ACT
Expérience professionnelle et connaissance de l'autisme	Animation groupes d'habiletés sociales (collégiens) Animation groupes d'habiletés sociales (18-25 ans) Animation groupe de paroles TSA adultes
Type(s) d'intervention proposée(s)	Interventions cognitivo-comportementales (TCC) : ABA, ACT..., Bilans à visée diagnostique TSA (ADI-R et ADOS), Intervention focalisée sur les interactions sociales (scenarii sociaux, entraînement aux habiletés sociales), Bilan de compétences et/ou Bilan d'orientation
Réalisation de bilans	Oui
Si oui, quel(s) bilan(s) ?	A visée diagnostique TSA (ADI-R et ADOS)
Groupe/Individuel	Individuel
Lieu(x) d'intervention	Cabinet

Travail en réseau

oui (psychiatres, psychologues)

Tarifs

Première consultation : 80 euros

Consultation de suivi : 60 euros

Séance pré-bilan TSA : 80 euros

Bilan TSA : 450 euros (sur adressage)

Séance pré-bilan TSA : 80 euros (si pas d'adressage)

Information(s) complémentaire(s)

Thérapies Cognitivo Comportementales

LAURENT Sophie

Accompagnement libéral - Bretagne

19 rue Saint Georges - 56330 - PLUVIGNER

Téléphone : 06 69 17 35 41

Courriel : sophielaurent.psychologue@gmail.com

Informations particulières

Profession	Psychologue
Zone géographique concernée	Bretagne, Morbihan - 56
Age du public concerné	0-3, 3-6, 6-12, 12-16, 16-20, 20-60, 60 +, Tous âges
Age du public concerné	Tous âges
Profil du public accueilli	Troubles du spectre de l'autisme et autres troubles neurodéveloppementaux (TDAH, Troubles Dys)
Statut juridique (SARL, association,...)	Micro-entreprise
Formation initiale	Psychologue clinicienne
Formation(s) complémentaire(s)	<ul style="list-style-type: none">- Approche ABA-VB- PECS- Makaton- Compréhension, prévention et gestion des troubles du comportement- L'éducation sexuelle des personnes avec autisme et déficience intellectuelle
Expérience professionnelle et connaissance de l'autisme	<p>J'ai exercé pendant plus de 12 ans dans le champ des troubles du spectre de l'autisme au sein de différents dispositifs (SESSAD, UEMA, IME, Unité Mobile Interdépartementale, accompagnements individualisés) auprès d'un public allant du jeune enfant jusqu'à l'âge adulte.</p> <p>J'y ai assuré différentes missions:</p> <ul style="list-style-type: none">- Elaboration de PEI- Mise en place de stratégies éducatives adaptées basées sur les approches ABA et TEACCH

- Mise en place d'outils de communication alternatifs et augmentatifs
- Développement des habiletés sociales
- Gestion des troubles du comportement
- Accompagnement à la scolarisation de la maternelle au lycée
- Evaluations cognitives et psycho-éducatives
- Guidance parentale
- Accompagnement des équipes
- Sensibilisation aux Troubles du Spectre de l'Autisme et leur accompagnement

Depuis 2022, j'exerce mon activité en libéral.

Type(s) d'intervention proposée(s)	Intervention sur la communication (PECS, Makaton,...), Interventions cognitivo-comportementales (TCC) : ABA, ACT..., Bilans à visée diagnostique TSA (ADI-R et ADOS), Education structurée (TEACCH,...), Intervention focalisée sur les interactions sociales (scenarii sociaux, entraînement aux habiletés sociales), Guidance parentale, Bilan de compétences et/ou Bilan d'orientation, Autre accompagnement
Autre(s) type(s) d'intervention(s) (outils, modalités...)	<ul style="list-style-type: none"> - Groupes d'entrainement aux habiletés sociales - Participation aux équipes de suivi de scolarisation - Sensibilisation aux Troubles du Spectre de l'Autisme
Réalisation de bilans	Oui
Si oui, quel(s) bilan(s) ?	A visée diagnostique TSA (ADI-R et ADOS), Evaluation fonctionnelle, Elaboration de PEI
Modalités de réalisation des bilans (temps, outils utilisés, etc.)	<ul style="list-style-type: none"> - Bilan prédiagnostique TSA: ADI-R, ADOS 2, test des faux pas, RMET, NEPSY II (subtests de Perception sociale) - Bilan psychoéducatif: PEP 3, VINELAND II, ABLLS-R, VB MAPP - Evaluation fonctionnelle: analyse fonctionnelle du comportement
Groupe/Individuel	Individuel
Lieu(x) d'intervention	Cabinet, Domicile, Autre(s) lieu(x) d'intervention
Préciser les autres lieux d'intervention	Etablissement scolaire Centre de loisirs Lieu de travail, ...
Tarifs	<ul style="list-style-type: none"> - Séance individuelle: 57 euros pour 50 min (hors frais km) - Evaluations : me contacter
Information(s) complémentaire(s)	Suivi en cabinet, à domicile et milieu ordinaire

DENIZON Céline

Accompagnement libéral - Occitanie

11 rue de l'Eglise - 31520 - RAMONVILLE SAINT AGNE

Téléphone : 06 59 84 12 51

Courriel : celine.denizon@gmail.com

Site internet : <https://psychologue-autisme.fr/>

Informations particulières

Profession	Psychologue
Zone géographique concernée	Occitanie, Haute-Garonne - 31
Age du public concerné	Tous âges
Profil du public accueilli	Troubles de Spectre de l'Autisme
Statut juridique (SARL, association,...)	micro-entreprise
Formation initiale	Psychologue du développement
Formation(s) complémentaire(s)	« Aide à la communication et au langage Makaton » AAD MAKATON « Evaluation des comportements socio-adaptatifs à l'aide de la Vineland-II » « Psy-Clé-Déclic » « Evaluation et gestion des comportements-défis » Formavision « Polyhandicap : penser les repères essentiels de l'accompagnement. Familles, professionnels : conjuguer valeurs et contraintes » GPF (Groupe Polyhandicap France) « Violences sexuelles et handicap psychique » CRIAVS Midi-Pyrénées (Centre Ressources pour les Intervenants auprès d'Auteurs de Violences Sexuelles) « Vie affective, intime, relationnelle et sexuelle : comment accompagner une personne avec un TSA et TDI associés » Centre Ressource Autisme Midi-Pyrénées « NEPSY-II : approche neuropsychologique des troubles du développement et des apprentissages » Appea
Type(s) d'intervention proposée(s)	Intervention sur la communication (PECS, Makaton,...), Interventions cognitivo-comportementales (TCC) : ABA, ACT..., Guidance parentale, Bilan de compétences et/ou Bilan d'orientation

Autre(s) type(s) d'intervention(s) (outils, modalités...)	Intervenante association Vaincre l'Autisme Service autisme IME Saint-Jean Service TDI IME Philiae Cabinet libéral
Réalisation de bilans	Oui
Si oui, quel(s) bilan(s) ?	Evaluation fonctionnelle
Groupe/Individuel	Individuel
Supervision	Intervision
Lieu(x) d'intervention	Cabinet
Travail en réseau	familles, aidants et partenaires extérieurs (écoles, professionnels de santé, structures médico-sociales)
Tarifs	Suivi adulte - 60 euros / 45 minutes Suivi enfant, guidance familiale - 60 euros / 45 minutes Avis diagnostic - 70 euros / 1h Ecrit d'orientation diagnostic - 80 euros Bilans de développement avec écrit - 250 euros

HABERT Morgane

Accompagnement libéral - Île-de-France

49 rue de l'Épinette - 77700 - MAGNY LE HONGRE

Téléphone : 06 73 14 15 36

Courriel : habertmorgane@hotmail.fr

Site internet : <https://mespsy.framer.website/>

Informations particulières

Profession	Psychologue
Zone géographique concernée	Ile-de-France, Seine-et-Marne - 77
Age du public concerné	Tous âges
Profil du public accueilli	TND (TSA, TDA-H)
Statut juridique (SARL, association,...)	Libéral
Formation(s) complémentaire(s)	Méthode Barkley
Type(s) d'intervention proposée(s)	Interventions cognitivo-comportementales (TCC) : ABA, ACT..., Bilans à visée diagnostique TSA (ADI-R et ADOS), Intervention focalisée sur les interactions sociales (scenarii sociaux, entraînement aux habiletés sociales), Guidance parentale
Réalisation de bilans	Oui
Si oui, quel(s) bilan(s) ?	A visée diagnostique TSA (ADI-R et ADOS)
Groupe/Individuel	Groupe, Individuel
Lieu(x) d'intervention	Cabinet, Intervention en Visio
Travail en réseau	Oui

RENAUDET Alice

Accompagnement libéral - Provence-Alpes-Côte d'azur

8 rue Montgrand - 13006 - MARSEILLE

Téléphone : 07 85 55 16 81

Courriel : alicerenaudet.pro@gmail.com

Site internet : <https://www.linkedin.com/feed/>

Informations particulières

Profession	Psychologue
Zone géographique concernée	Provence-Alpes-Côte d'Azur, Bouches-du-Rhône - 13
Age du public concerné	0-3, 6-12, 12-16, 16-20
Profil du public accueilli	Enfants et adolescents à besoins spécifiques, en particulier dans les troubles du spectre de l'autisme et les troubles neuro-développementaux
Formation initiale	Psychologie
Formation(s) complémentaire(s)	<ul style="list-style-type: none"> - Certification praticien PCM - Professional Crisis Management Association - Formation Particularités sensorielles des enfants et adolescents TSA - Formation Douleurs et soins somatiques - évaluation et prises en charge - Formation ABA (analyse appliquée du comportement) & ACT (thérapie d'acceptation et d'engagement) - Formation Comportement problème, analyses fonctionnelles et Interventions fondées sur les preuves - Formation PEHP Barkley
Expérience professionnelle et connaissance de l'autisme	plus de 10 ans d'expérience en France et au Québec
Type(s) d'intervention proposée(s)	Interventions cognitivo-comportementales (TCC) : ABA, ACT..., Education structurée (TEACCH,...), Gestion de crise (PCMA : Professional Crisis Management Services Association)
Autre(s) type(s) d'intervention(s) (outils, modalités...)	Guidance parentale (programmes d'entraînement pour parents d'enfants TSA)
Réalisation de bilans	Non

Lieu(x) d'intervention

Cabinet, Domicile, Intervention en Visio

Tarifs

Au cabinet & intervention en visio : 60 euros

Au domicile : 80 euros

CHOR Hélène

Accompagnement libéral - Occitanie

8 route de Toulouse - 09130 - LE FOSSAT

Téléphone : 06 19 74 19 27

Courriel : chor.helene@gmail.com

Site internet : <https://chorhelene.wixsite.com/psychologueariego>

Informations particulières

Profession	Psychologue ABA / BCBA, Psychologue, Psychologue comportemental
Zone géographique concernée	Occitanie, Ariège - 09, Haute-Garonne - 31
Age du public concerné	0-3, 3-6, 6-12, 12-16, 16-20, 20-60, Tous âges
Profil du public accueilli	Enfants, adolescents (trouble neuro-développementaux)
Statut juridique (SARL, association,...)	PROFESSION LIBERALE
Formation initiale	MASTER 2 mention psychologie de la santé et clinique
Formation(s) complémentaire(s)	D.U Thérapie Cognitive et comportemental (Bordeaux)
Expérience professionnelle et connaissance de l'autisme	Intervenante psycho-éducative (InPACTS), remplaçante psychologue en SESSAD (CERESA), travaille chez Autisme Ariège pendant 2 ans, et 2 ans dans une Maison d'Accueil Spécialisé (M.A.S du RAZES Alaigne, 30 résidents adulte autistes).
Type(s) d'intervention proposée(s)	Intervention sur la communication (PECS, Makaton,...), Interventions cognitivo-comportementales (TCC) : ABA, ACT..., Bilans à visée diagnostique TSA (ADI-R et ADOS), Education structurée (TEACCH,...)
Autre(s) type(s) d'intervention(s) (outils, modalités...)	Dépistage et suivi chez les personnes avec TSA (enfant, adulte), séance psycho-éducatif
Réalisation de bilans	Oui
Si oui, quel(s) bilan(s) ?	A visée diagnostique TSA (ADI-R et ADOS), Autre

Groupe/Individuel	Individuel
Lieu(x) d'intervention	Cabinet, Domicile
Travail en réseau	Autisme Ariège
Tarifs	La séance d'une heure 40 €

SCHMITT-MOEGLIN Claire

Accompagnement libéral - Grand Est

3 rue Dorlan - 67600 - SELESTAT

Téléphone : 06 70 56 97 57

Courriel : claire.schmittmoeglin@gmail.com

Site internet : <https://claireschmittmoeglin-psy.fr/>

Informations particulières

Profession	Psychologue
Zone géographique concernée	Grand Est, Bas-Rhin - 67
Age du public concerné	0-3, 3-6, 6-12, 12-16, 16-20, 20-60
Profil du public accueilli	TSA TDAH AuDHD Anxiété
Statut juridique (SARL, association,...)	SARL Arboretum
Formation initiale	Psychologue Clinicienne du Développement
Formation(s) complémentaire(s)	2020: Fonctions Exécutives et Adaptations pédagogiques - le Centre de l'Attention 2020: Troubles anxieux et de Stress Post-Traumatique - H4 Editions Montréal Quebec 2020: Abonnement annuel Genepsy Lab : Plateforme de formation pour psychologues 2021 : Formation ACT : utilisation chez l'enfant et l'adolescent de l'outil DNA-V 2021 : Bilan neuropsychologique : Enjeux et Positionnement – TDAH Sébastien Henrard 2022 : EMDR Niveau 1- IFEMDR 2024 : Le diagnostic différentiel dans les TND : quand la réalité clinique n'est pas toujours celle que l'on croit – Oct-Opus Formations 2025 : Transidentités suivies de Transitude et Autisme – Alexe MUNOZ

THIBAULT

2025 : Protocole unifié de Barlow – Psy Link

2025 : Bonnes pratiques cliniques - ICH E6- (R3)

Expérience professionnelle et connaissance de l'autisme

IME (2005-2007)

SESSAD (2006-2021)

Cabinet Libéral (2019 à ce jour)

Associations de parentalité (2010 à ce jour)

Formatrice (2009 à ce jour)

Supervision et Analyse des pratiques pro (2016 à ce jour)

Type(s) d'intervention proposée(s)

Interventions cognitivo-comportementales (TCC) : ABA, ACT..., Guidance parentale, Autre accompagnement

Réalisation de bilans

Oui

Si oui, quel(s) bilan(s) ?

Evaluation fonctionnelle, Elaboration de PEI, TDA/H

Modalités de réalisation des bilans (temps, outils utilisés, etc.)

Entretiens cliniques

Outils standardisés (échelles, tests psychométriques, questionnaires..)

Groupe/Individuel

Groupe, Individuel

Supervision

supervision individuelle et d'équipe

Lieu(x) d'intervention

Cabinet, Intervention en Visio

Travail en réseau

Autres professionnels de santé

Associations

CPTS Centre Alsace

ESP

Institutions du territoire



MATIES Mélanie

Accompagnement libéral - Nouvelle-Aquitaine

24000 - PERIGUEUX

Courriel : melanie.maties.psy@gmail.com

Site internet : <https://docorga.com/praticien/68e36d9cfa3e5ef061f07a21>

Informations particulières

Profession	Psychologue
Zone géographique concernée	Nouvelle Aquitaine, Dordogne - 24
Age du public concerné	Tous âges
Formation initiale	Psychologie
Formation(s) complémentaire(s)	ADOS ADI-R Certification ESDM ABA PECS TEACCH Psycho-trauma ICV niveau 1 et 2 Périnatalité
Expérience professionnelle et connaissance de l'autisme	Neuropsychologue Centre Expert Autisme CHU Limoges Superviseur Centre Expert Autisme CHU Limoges Psychologue Fondation de l'Isle
Type(s) d'intervention proposée(s)	Intervention sur la communication (PECS, Makaton,...), Interventions cognitivo-comportementales (TCC) : ABA, ACT..., Bilans à visée diagnostique TSA (ADI-R et ADOS), Education structurée (TEACCH,...), Intervention précoce (Méthode de Denver, Thérapie d'Echange et de Développement), Intervention focalisée sur les interactions sociales (scenarii sociaux, entraînement aux habiletés sociales), Guidance parentale
Autre(s) type(s) d'intervention(s) (outils, modalités...)	Psychothérapie

Réalisation de bilans	Oui
Si oui, quel(s) bilan(s) ?	A visée diagnostique TSA (ADI-R et ADOS)
Groupe/Individuel	Individuel
Supervision	Supervision des pratiques psycho-éducatives
Lieu(x) d'intervention	Cabinet

Morgan COZIAN

Accompagnement libéral - Hauts-de-France

4-6 rue sainte-marie - Cabinet Marnay - 60200 - Compiègne

Téléphone : 03 44 83 32 02

Courriel : mcozian@marnay.pro

Site internet : www.marnay.pro

Informations particulières

Profession	Psychologue
Zone géographique concernée	Hauts-de-France, Oise - 60
Age du public concerné	0-3, 3-6, 6-12, 12-16, 16-20, 20-60, 60 +, Tous âges
Age du public concerné	Tous âges
Formation initiale	Psychologue spécialisée dans le développement de l'enfant et de l'adolescent, ainsi que dans les troubles neurodéveloppementaux.
Expérience professionnelle et connaissance de l'autisme	Connaissance approfondies de l'autisme par ma formation universitaire (évaluation et prise en charge), accompagnement d'un an d'un enfant ayant un syndrome d'asperger à domicile. 2 ans d'expérience au sein du cabinet Marnay : évaluation et prise en charge de l'enfant aux adultes.
Type(s) d'intervention proposée(s)	Bilans à visée diagnostique TSA (ADI-R et ADOS), Intervention focalisée sur les interactions sociales (scenarii sociaux, entraînement aux habiletés sociales), Guidance parentale
Autre(s) type(s) d'intervention(s) (outils, modalités...)	Guidance parentale, habilités sociales, TCC (dont ACT), CPS, entretiens motivationnels, Denver, psychoéducation, bilans psychologiques.
Réalisation de bilans	Oui
Si oui, quel(s) bilan(s) ?	A visée diagnostique TSA (ADI-R et ADOS), Evaluation fonctionnelle, Elaboration de PEI
Modalités de réalisation des bilans (temps, outils utilisés, etc.)	Un premier rendez-vous est proposé à la famille afin de bien comprendre leur demande et de proposer si nécessaire des évaluation complémentaires. Un devis est fourni à la suite de cet entretien. Le temps de la passation est fonction du test utilisé. Puis une séance de restitution

des résultats est réalisée et un compte-rendu écrit est ensuite envoyé à la famille.

Groupe/Individuel

Groupe, Individuel

Supervision

non

Lieu(x) d'intervention

Cabinet

Préciser les autres lieux d'intervention

Ecole sur devis

Travail en réseau

oui, avec les professionnels médicaux et paramédicaux, les établissements scolaires, les plateformes de réussite éducative, les plateformes de diagnostic du TSA de proximité.

Tarifs

Séance individuelle : 70€

Séance en groupe : 40€

Les tarifs des bilans sont en fonction des tests utilisés.



Greet ROBIJN

Accompagnement libéral - Occitanie

39 allées Paul Riquet - Centres d'affaires Paul Riquet - 34500 - BEZIERS

Téléphone : 06 79 96 37 76

Courriel : greet.robijn34@gmail.com

Site internet : www.robijn-psychologue-beziers.fr

Informations particulières

Profession	Psychologue
Zone géographique concernée	Hérault - 34
Age du public concerné	0-3, 3-6, 6-12, 12-16, 16-20, 20-60, 60 +, Tous âges
Profil du public accueilli	enfants, adolescents et adultes TSA confirmés ou dans un processus de diagnostic
Statut juridique (SARL, association,...)	profession libéral statut micro entreprise
Formation initiale	diplôme de master dans les sciences psychologiques et pédagogiques, Université de Gand, Belgique
Formation(s) complémentaire(s)	diplôme de psychothérapeute "developmental psychotherapy" Université de Gand DUI autisme Université de Montpellier, Toulouse et Bordeaux DU Initiation aux thérapies Cognitives et Comportementales Université de Montpellier
Expérience professionnelle et connaissance de l'autisme	Depuis 1990 à aujourd'hui : Accompagnement d'adolescents avec graves troubles de comportement Accompagnement des adultes en situation d'handicap Accompagnement des enfants et adolescents en situation de handicap (déficience intellectuelle, autisme, TDA/H)
Type(s) d'intervention proposée(s)	Interventions cognitivo-comportementales (TCC) : ABA, ACT..., Education structurée (TEACCH,...), Intervention focalisée sur les interactions sociales (scenarii sociaux, entraînement aux habiletés sociales), Guidance parentale

Réalisation de bilans	Oui
Si oui, quel(s) bilan(s) ?	Evaluation fonctionnelle, Autre
Lieu(x) d'intervention	Cabinet, Domicile
Travail en réseau	Travail en réseau si possible et s' il y une demande
Tarifs	40 € consultation en cabinet pour enfants 50 € consultation en cabinet pour adultes intervention psycho-éducative à domicile : prix sur demande. 200 € bilan cognitif ou évaluation vineland (ce prix inclus un premier rdv, la passation environ 2h. et un rdv de restitution) 150 € bilan dépistage (ce prix inclus deux consultations et un rdv de restitution avec bilan)
Information(s) complémentaire(s)	

BAYARD Pauline

Accompagnement libéral - Auvergne-Rhône-Alpes

18 rue Joseph Cugnot - 38300 - BOURGOIN-JALLIEU

Téléphone : 07 70 43 30 87

Courriel : paulinebayard.psy@gmail.com

Site internet : www.psyneuropsychologie-nordisere.com

Informations particulières

Profession	Psychologue
Zone géographique concernée	Auvergne Rhône-Alpes, Isère - 38
Age du public concerné	0-3, 3-6, 6-12, 12-16, 16-20, 20-60, 60 +, Tous âges
Profil du public accueilli	Personnes avec un TSA Proches des personnes avec un TSA
Statut juridique (SARL, association,...)	auto entrepreneur
Formation initiale	Psychologue
Formation(s) complémentaire(s)	ADOS-2, ADI-R, Comvoir, PECS, Troubles du comportement dans les TSA, Autisme au féminin, Autisme et Sexualité, TEACCH, ABA-VB,...
Expérience professionnelle et connaissance de l'autisme	Psychologue en libéral depuis 2015. Psychologue au Centre Ressources Autisme depuis 2009. Psychologue en neuropédiatrie depuis 2015. Psychologue au CEDA de 2009 à 2015. Psychologue à l'Equipe Mobile Autisme de 2009 à 2015. Formatrice et enseignante dans les TSA Supervision d'équipes Formée et impliquée dans les TSA depuis 2005.
Type(s) d'intervention proposée(s)	Interventions cognitivo-comportementales (TCC) : ABA, ACT..., Bilans à visée diagnostique TSA (ADI-R et ADOS), Education structurée (TEACCH,...), Intervention focalisée sur les interactions sociales (scenarii sociaux, entraînement aux habiletés sociales), Guidance parentale
Autre(s) type(s) d'intervention(s)	

(outils, modalités...)	Supervisions d'équipe Formations/Enseignement
Réalisation de bilans	Oui
Si oui, quel(s) bilan(s) ?	A visée diagnostique TSA (ADI-R et ADOS), Evaluation fonctionnelle
Modalités de réalisation des bilans (temps, outils utilisés, etc.)	ADOS-2, ADI-R, SCQ, IDE, VABS 2, WPPSI-IV, WAIS-IV, WISC-V
Supervision	Supervision d'équipe qui prennent en charge les personnes avec TSA
Lieu(x) d'intervention	Cabinet, Autre(s) lieu(x) d'intervention
Préciser les autres lieux d'intervention	Dans les structures pour les supervisions
Travail en réseau	oui
Tarifs	60 euros la consultation

COUDON Magali

Accompagnement libéral - Occitanie

46 rue saint firmin - 12850 - ONET LE CHATEAU

Téléphone : 06 76 58 76 49

Courriel : magali.coudon@gmail.com

Site internet : <https://psychologueautismeaveyron.blogspot.com/>

Informations particulières

Profession	Psychologue
Zone géographique concernée	Occitanie, Aveyron - 12
Age du public concerné	0-3, 3-6, 6-12, 12-16, 16-20, 20-60, 60 +, Tous âges
Formation initiale	dess psychologie sociale et cognitive
Type(s) d'intervention proposée(s)	Interventions cognitivo-comportementales (TCC) : ABA, ACT...
Autre(s) type(s) d'intervention(s) (outils, modalités...)	teach pecs travail sur habiletés sociales
Lieu(x) d'intervention	Cabinet
Préciser les autres lieux d'intervention	ecole si besoin

Institut Mentis Portae

Accompagnement libéral - Île-de-France

PARIS et ETAMPES

Téléphone : 01 69 06 12 58

Site internet : <http://www.mentis-portae.com>

Informations particulières

Profession	Neuropsychologue, Psychologue
Zone géographique concernée	Ile-de-France, Paris - 75, Essonne - 91
Age du public concerné	0-3, 3-6, 6-12, 12-16, 16-20, 20-60, 60 +, Tous âges
Profil du public accueilli	Profil TDAH et TSA
Statut juridique (SARL, association,...)	SAS
Formation initiale	Psychologues cliniciennes et Neuropsychologues
Type(s) d'intervention proposée(s)	Bilans à visée diagnostique TSA (ADI-R et ADOS), Intervention précoce (Méthode de Denver, Thérapie d'Echange et de Développement), Intervention focalisée sur les interactions sociales (scenarii sociaux, entraînement aux habiletés sociales), Guidance parentale
Réalisation de bilans	Oui
Si oui, quel(s) bilan(s) ?	A visée diagnostique TSA (ADI-R et ADOS)
Groupe/Individuel	Groupe, Individuel
Lieu(x) d'intervention	Cabinet

LOUIS Marjorie

Accompagnement libéral - Grand Est

12 place jules ferry - 88150 - THAON-LES-VOSGES

Téléphone : 06 79 92 78 66

Courriel : marjorie.louis@neuf.fr

Informations particulières

Profession	Psychologue
Zone géographique concernée	Grand Est, Vosges - 88
Age du public concerné	0-3, 3-6, 6-12, 12-16, 16-20, 20-60, 60 +, Tous âges
Formation initiale	Master 2 psychologie du développement et de l'éducation
Formation(s) complémentaire(s)	Formation ADOS-2 Formation ADI-R DU TCC en cours
Type(s) d'intervention proposée(s)	Bilans à visée diagnostique TSA (ADI-R et ADOS)
Réalisation de bilans	Oui
Si oui, quel(s) bilan(s) ?	A visée diagnostique TSA (ADI-R et ADOS)
Groupe/Individuel	Individuel
Lieu(x) d'intervention	Cabinet, Domicile

BAUDET-DELERCE Rozenn

Accompagnement libéral - Occitanie

76 avenue de la Gineste - 12000 - RODEZ

Téléphone : 06 62 87 72 36

Courriel : rozenn.baudet-delerce@outlook.com

Site internet : <https://rozennbaudet.wixsite.com/my-site>

Informations particulières

Profession	Psychologue
Zone géographique concernée	Occitanie, Aveyron - 12
Age du public concerné	Tous âges
Age du public concerné	0 à 99 ans
Profil du public accueilli	Tous types
Formation initiale	Master de psychologie du développement
Expérience professionnelle et connaissance de l'autisme	5 ans en libéral
Type(s) d'intervention proposée(s)	Bilans à visée diagnostique TSA (ADI-R et ADOS), Guidance parentale
Autre(s) type(s) d'intervention(s) (outils, modalités...)	Bilans TND / TSA Suivi psychologique Remédiations cognitive
Réalisation de bilans	Oui
Si oui, quel(s) bilan(s) ?	A visée diagnostique TSA (ADI-R et ADOS), Autre, TDA/H
Modalités de réalisation des bilans (temps, outils utilisés, etc.)	Sur place 2 à 3h de rdv entretien d'anamnèse bilan et restitution. Prise de rdv rapide et restitution compte-rendu en moins d'une semaine.
Lieu(x) d'intervention	Cabinet
Tarifs	Consultation à 60€ et bilan à 300€

Information(s) complémentaire(s) Parking sur place avec accès handicapé



SÉBASTIEN Saruddya

Accompagnement libéral - DROM - PTOM (97-98)

Route du 14 février 1952 - Station Total Blachet - 97111 - MORNE A L EAU

Téléphone : 06 90 30 01 78

Courriel : saruddyasebastien.psychologue@gmail.com

Site internet : www.saruddyasebastien-psychologue.com

Informations particulières

Profession	Psychologue
Zone géographique concernée	DROM - PTOM (97-98), Guadeloupe - 97
Age du public concerné	0-3, 3-6, 6-12, 12-16, 16-20, 20-60, 60 +, Tous âges
Profil du public accueilli	Enfant, adolescents, adultes présentant des signes évocateurs de: - TSA - TDAH - TDI (trouble du développement intellectuel) - Troubles des apprentissages Personnes présentant un développement atypique
Statut juridique (SARL, association,...)	Entreprise individuelle
Formation(s) complémentaire(s)	- ADOS-2 - ADI-r - PEP-3 - ABA - Gestion des comportements défis - Denver (ESDM) - CAA - PECS - Barkley - Accompagnement au diagnostic - Burn-out parental
Expérience professionnelle et connaissance de l'autisme	Psychologue - Depuis Janvier 2026 : CAMSP Lé Koklaya (Les Abymes) - Association Kalitépouviv - 2024 à 2025: Plateforme TND 93 - APF France Handicap

Psychologue stagiaire

- 2023-2024: CAMSP de Montpellier - CHU de Montpellier
- Juillet 2023 : Centre de ressources autisme de la Guadeloupe - EPSM de la Guadeloupe
- Juillet 2023 : CAMSP de Pointe à Pitre - EPSM de la Guadeloupe
- Juillet 2023 : Hôpital de Jour Dugazon - EPSM de la Guadeloupe
- 2022-2023 : Cabinet Julie Bervelt - Montpellier
- 2022-2023: IME Les Violettes (Bagnols-sur-Cèze) - UNAPEI 30
- Novembre 2020 : Pôle d'accueil extérieures de jeunes mères - Abri Languedocien (Montpellier) - ALPJ
- Février 2020: Unité Jeune Adulte - CHU de Montpellier

- Janvier à Août 2022: Accompagnante d'élèves en situation d'handicap (AESH) - Académie de Montpellier

- août à décembre 2021 : Auxiliaire de vie dans une maison inclusive pour jeunes adultes autistes - D&S Assistance (Montpellier)

Type(s) d'intervention proposée(s)	Intervention sur la communication (PECS, Makaton,...), Interventions cognitivo-comportementales (TCC) : ABA, ACT..., Bilans à visée diagnostique TSA (ADI-R et ADOS), Education structurée (TEACCH,...), Intervention précoce (Méthode de Denver, Thérapie d'Echange et de Développement), Groupe fratrie, Guidance parentale, Bilan de compétences et/ou Bilan d'orientation
Autre(s) type(s) d'intervention(s) (outils, modalités...)	Programme PIFAM (programme d'intervention sur les fonctions attentionnelles et métacognitives) PACT : Pediatric Autism Communication Therapy
Réalisation de bilans	Oui
Si oui, quel(s) bilan(s) ?	A visée diagnostique TSA (ADI-R et ADOS), Evaluation fonctionnelle, Autre, A visée diagnostique TSA (ADI-R et ADOS) en VISIO, TDA/H
Modalités de réalisation des bilans (temps, outils utilisés, etc.)	Présentiel Distanciel (pour certaines prestations)
Groupe/Individuel	Groupe, Individuel
Supervision	PACT : Pediatric Autism Communication Therapy
Lieu(x) d'intervention	Cabinet, Domicile, Autre(s) lieu(x) d'intervention, Intervention en Visio
Préciser les autres lieux	

d'intervention

Morne-à-l'Eau
Les Abymes
Pointe-à-Pitre
Le Gosier
Le Moule
Port-Louis
Petit-Canal
Baie-Mahault

Tarifs

Voir page dédiée sur le site internet

Document téléchargeable 1

carte-de-visite-professionnelle.pdf

Document téléchargeable 2

flyer-prestation-de-service.pdf

Document téléchargeable 3

flyer-pact.pdf

MASSAIT Solène

Accompagnement libéral - Auvergne-Rhône-Alpes

467 rue de Thizy - 69400 - VILLEFRANCHE-SUR-SAONE

Téléphone : 06 30 78 87 95

Courriel : solene.massait.psychologue@gmail.com

Site internet : solenemassait.wixsite.com/psychologue

Informations particulières

Profession	Psychologue
Zone géographique concernée	Auvergne Rhône-Alpes, Rhône - 69
Age du public concerné	Tous âges
Age du public concerné	Tous âges
Profil du public accueilli	enfants/adultes autistes
Statut juridique (SARL, association,...)	Profession libérale
Formation initiale	Master 2 psychologie clinique et cognitive
Formation(s) complémentaire(s)	Formation à l'autisme
Type(s) d'intervention proposée(s)	Interventions cognitivo-comportementales (TCC) : ABA, ACT..., Education structurée (TEACCH,...), Intervention focalisée sur les interactions sociales (scenarii sociaux, entraînement aux habiletés sociales)
Autre(s) type(s) d'intervention(s) (outils, modalités...)	Travail à table sur base TEACCH et ABA, groupes d'habiletés sociales.
Réalisation de bilans	Oui
Groupe/Individuel	Groupe, Individuel
Supervision	Supervision d'éducateurs à domicile.
Lieu(x) d'intervention	Cabinet, Domicile

Travail en réseau

Autisme rhône.
Autisme Ambition Avenir.

Tarifs

50€/h en individuel
30€/h en groupe.

KOECHLIN Emilie

Accompagnement libéral - Grand Est

1 rue de Palerme - 67000 - STRASBOURG

Téléphone : 07 55 64 42 99

Courriel : e.koechlin@protonmail.com

Site internet : <http://e.koechlin.koocotte.org>

Informations particulières

Profession	Psychologue
Zone géographique concernée	Grand Est, Bas-Rhin - 67
Age du public concerné	0-3, 3-6, 6-12, 12-16, 16-20, 20-60, 60 +, Tous âges
Formation(s) complémentaire(s)	Thérapie d'Acceptation et d'Engagement (Formacat) Thérapie Cognitive et Comportementale (Formacat) Programme ABC du comportement Programme Barkkley Programme AADO ABA, PECS, TEACHH
Expérience professionnelle et connaissance de l'autisme	Secteur médico-social de 2003 à 2019 : CRA Alsace pôle adulte 67, IMP Montagne Verte, DASCA. Cabinet libéral depuis 2019.
Type(s) d'intervention proposée(s)	Interventions cognitivo-comportementales (TCC) : ABA, ACT..., Bilans à visée diagnostique TSA (ADI-R et ADOS), Guidance parentale
Réalisation de bilans	Oui
Si oui, quel(s) bilan(s) ?	A visée diagnostique TSA (ADI-R et ADOS), Evaluation fonctionnelle
Groupe/Individuel	Individuel
Lieu(x) d'intervention	Cabinet
Travail en réseau	Réseau des psychologues libéraux d'Alsace spécialisés dans les TSA
Tarifs	60€ par consultation

Pour les bilans, en fonction du contenu



MUNEAUX Mathilde

Accompagnement libéral - Provence-Alpes-Côte d'azur

6 rue du Casteu - 04000 - DIGNE LES BAINS

Téléphone : 06 21 97 07 33

Courriel : mathildemuneaux@gmail.com

Site internet : <https://muneauxm.wixsite.com/site-pro>

Informations particulières

Profession	Neuropsychologue, Psychologue
Zone géographique concernée	Provence-Alpes-Côte d'Azur, Alpes-de-Haute-Provence - 04
Age du public concerné	3-6, 6-12, 12-16
Age du public concerné	à partir de 4 ans jusqu'à 16 ans
Statut juridique (SARL, association,...)	auto-entrepreneur
Formation initiale	Licence de psychologie de Franche comté Doctorat de psychologie Aix- Marseille université Master de psychologie mention neuropsychologie, Aix- Marseille Université
Formation(s) complémentaire(s)	MBCT FALC sensibilisation aux méthodes Teach et ABA méthode Barkley
Expérience professionnelle et connaissance de l'autisme	salariée ime et sessad autisme de 2006 à 2022 CMP,CAMPS, Centre de jour du 2006 à 2014.
Type(s) d'intervention proposée(s)	Guidance parentale, Bilan de compétences et/ou Bilan d'orientation
Autre(s) type(s) d'intervention(s) (outils, modalités...)	consultation conseil et d'orientation (connaissance du réseau de soin spécifique au spectre de l'autisme sur les Alpes de Haute Provence
Réalisation de bilans	Oui
Si oui, quel(s) bilan(s) ?	Autre

Modalités de réalisation des bilans (temps, outils utilisés, etc.)	5 h : anamnèse, 3 h de bilan avec l'enfant/ l'adolescent, retour de bilan oral et écrit avec préconisation outils WISC 5, NEPSY II, WNV, KABC II, ELO, R-CMAS, Alouette R, BHK, LABY 5-12, BRIEF, D2-R, TEA-Ch, SNAP IV, WEIS, ...
Groupe/Individuel	Groupe, Individuel
Supervision	<p>régulation des pratiques en individuel auprès de psychologue spécialisée en neuropsychologie</p> <p>régulation des pratiques auprès des enseignants et AESH</p> <p>régulation des pratiques auprès de professionnels accueillant des enfants/adolescents TSA</p>
Lieu(x) d'intervention	Cabinet, Autre(s) lieu(x) d'intervention
Préciser les autres lieux d'intervention	école, collège, lycée, domicile, structures spécialisés...
Travail en réseau	MDPH, ASE, orthophonistes, psychologues, psychomotriciens, ergothérapeutes en libéral sur le secteur, structures camps, cmp, sessad, ime, psychologues scolaires, écoles, collèges, lycée du secteur.
Tarifs	<p>100 euros la première consultation</p> <p>400 euros le bilan neuropsychologique</p> <p>60 euros la séance d'1 heure.</p> <p>90 euros la séance d'1 heure 30.</p>

JOGUET Estelle

Accompagnement libéral - Hauts-de-France

199 avenue Becquart - 59130 - LAMBERSART

Téléphone : 06 63 52 64 12

Courriel : estellejoguet@yahoo.fr

Site internet : www.estellejoguet-psychologue.fr

Informations particulières

Profession	Psychologue
Zone géographique concernée	Hauts-de-France, Nord - 59
Age du public concerné	0-3, 3-6, 6-12, 12-16, 16-20, 20-60, 60 +, Tous âges
Profil du public accueilli	Tous âges et profils pour les bilans // Plutôt adolescents et adultes, sans déficience intellectuelle, pour les suivis psychologiques
Statut juridique (SARL, association,...)	Profession Libérale
Formation initiale	Psychologie clinique
Formation(s) complémentaire(s)	Formation(s) complémentaire(s) : Dans le champ de l'autisme : ADI-R, ADOS, Groupes d'entraînement aux habiletés sociales // Dans les autres domaines : Méditation de pleine conscience (cycle MBCT), Enfants à Haut Potentiels (avec ANAE Formation), Psycho-oncologie (avec Psycho-Prat), Photolangage, Formation à l'écoute empathique.
Expérience professionnelle et connaissance de l'autisme	<ul style="list-style-type: none">- A travaillé de Mars 2011 à Octobre 2016 dans un centre diagnostique de l'autisme (CADiPA à Grenoble). Formée aux outils et bilans plus complets (ADI-R, ADOS-2, WISC-V / WAIS-IV, Vineland, etc.)- Accompagne des personnes avec autisme (plutôt adolescents / adultes) depuis plusieurs années.- A animé des groupes d'habiletés sociales avec des adolescents et, actuellement, anime des groupes d'adultes autistes et un groupe de parents- A participé 1 an à une activité Job Coaching à Grenoble et travaille

actuellement 1j / semaine dans l'insertion professionnelle au CRA de Lille

- Donne des formations via le CRA de Lille

- A mis en place des ateliers ponctuels de méditation de pleine conscience à destination de personnes Asperger.

Type(s) d'intervention proposée(s)	Bilans à visée diagnostique TSA (ADI-R et ADOS), Intervention focalisée sur les interactions sociales (scenarii sociaux, entraînement aux habiletés sociales), Bilan de compétences et/ou Bilan d'orientation
Autre(s) type(s) d'intervention(s) (outils, modalités...)	Bilans pré-diagnostiques (de l'enfance à l'âge adulte) // Accompagnements psychologiques (plutôt adultes et adolescents) sous forme d'entretiens cliniques, avec supports visuels ou non, et en tenant compte des particularités autistiques (scénarios sociaux, exercices avec les images ColorCards, aide au décodage émotionnel et relationnel, etc.).
Réalisation de bilans	Oui
Si oui, quel(s) bilan(s) ?	A visée diagnostique TSA (ADI-R et ADOS), Autre
Modalités de réalisation des bilans (temps, outils utilisés, etc.)	<ul style="list-style-type: none"> - Une première rencontre avec la personne (et avec les parents pour les enfants / adolescents et si possible, aussi pour les adultes) - Passation des tests adaptés à la situation sur une ou plusieurs séances en fonction du nombre de tests (voir ci-dessus les outils disponibles au cabinet) - Entretien de restitution avec remise d'un compte-rendu écrit détaillé, contenant aussi les scores obtenus avec les outils standardisés. <p>Le bilan s'étale sur un mois maximum. Devis (écrit si besoin) et factures au besoin.</p>
Groupe/Individuel	Groupe, Individuel
Supervision	Supervisée mensuellement
Lieu(x) d'intervention	Cabinet, Autre(s) lieu(x) d'intervention
Préciser les autres lieux d'intervention	Ass des As, CRA de Lille, Centre Libéal (pour les ateliers de méditation)
Travail en réseau	Oui
Tarifs	<p>Pour une consultation de 45 min. à 1h : 45 €</p> <p>Les bilans : sur devis en fonction du contenu du bilan et des outils à utiliser.</p>
Document téléchargeable 1	depliant-jouquet.pdf



BISCHOFF Laura

Accompagnement libéral - Grand Est

3 rue Dorlan - 67600 - SELESTAT

Téléphone : 06 98 44 51 18

Courriel : laura.bischoff.psy@gmail.com

Site internet : <https://laura-bischoff-psychologue.fr/>

Informations particulières

Profession	Psychologue
Zone géographique concernée	Grand Est, Bas-Rhin - 67
Age du public concerné	0-3, 3-6, 6-12, 12-16, 16-20
Profil du public accueilli	Personnes ayant un trouble du neurodéveloppement TSA, TDAH, TDI, Troubles des apprentissages
Formation initiale	Psychologue Clinicienne du développement
Type(s) d'intervention proposée(s)	Interventions cognitivo-comportementales (TCC) : ABA, ACT..., Intervention focalisée sur les interactions sociales (scenarii sociaux, entraînement aux habiletés sociales), Groupe fratrie, Guidance parentale
Autre(s) type(s) d'intervention(s) (outils, modalités...)	Groupe : programme d'entrainement aux habiletés parentales
Réalisation de bilans	Oui
Si oui, quel(s) bilan(s) ?	Evaluation fonctionnelle, TDA/H
Groupe/Individuel	Groupe, Individuel
Lieu(x) d'intervention	Cabinet, Domicile, Intervention en Visio
Travail en réseau	Oui