

L'UEMA, UN DISPOSITIF DE SCOLARISATION POUR DES ENFANTS VIVANT AVEC UN TROUBLE DU SPECTRE DE L'AUTISME.

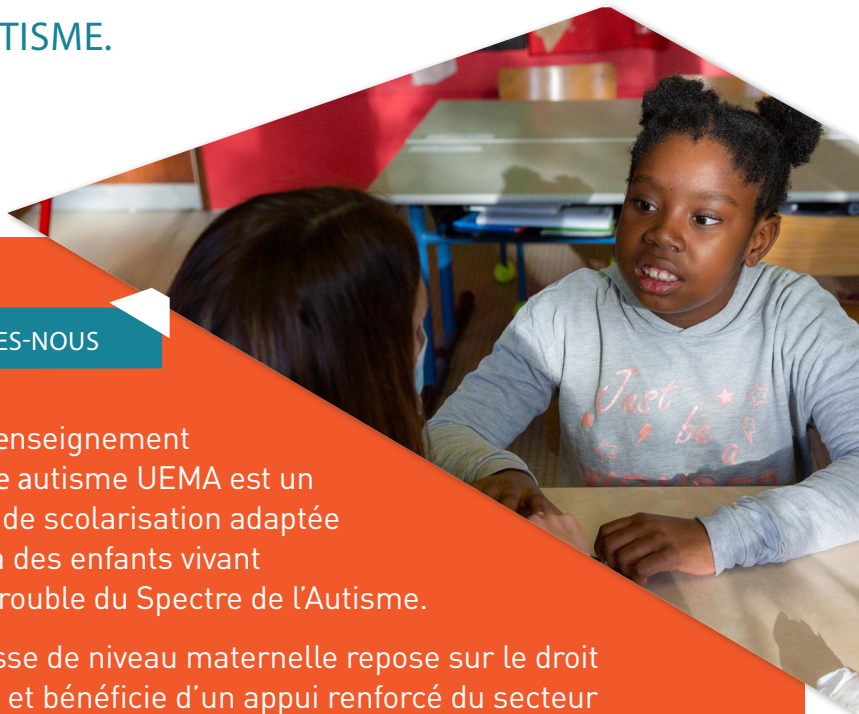

QUI SOMMES-NOUS

L'unité d'enseignement maternelle autisme UEMA est un dispositif de scolarisation adaptée proposé à des enfants vivant avec un Trouble du Spectre de l'Autisme.

Cette classe de niveau maternelle repose sur le droit commun, et bénéficie d'un appui renforcé du secteur médico-social pour permettre à chaque élève d'être inclus dans sa classe d'âge.

UNE ORGANISATION ABOUTIE

L'UEMA est située au sein de l'école maternelle de la Longue Borne à Dechy (Nord).

Elle héberge 5 classes de la petite à la grande section.

La scolarisation se fait à temps plein sur les mêmes horaires que les autres classes, de 8h40 à 11h40, et de 13h10 à 16h10. Les élèves de l'UEMA peuvent bénéficier des temps périscolaires organisés par la Mairie.

L'UEMA accueille des élèves en âge de fréquenter l'école maternelle et vivant avec un trouble du spectre de l'autisme, nécessitant que la scolarité soit adaptée.

L'UEMA fonctionne avec l'appui de la plateforme de service du secteur 0-25 du GAPAS (ressources humaines et matérielles).

DES SAVOIRS-FAIRE CONFIRMÉS

L'équipe de l'UEMA est composée de plus de 6 personnels :

- Un(e) enseignant(e) spécialisé(e) détaché(e) de l'Education Nationale,
- Une équipe médico-sociale composée :
 - De professionnels de l'éducation spécialisée,
 - D'un(e) orthophoniste,
 - D'un(e) psychomotricien(ne),
 - D'un(e) psychologue à temps partiel.

La formation régulière des professionnels aux troubles du spectre de l'autisme et aux techniques d'accompagnement recommandées par la Haute Autorité de santé est une dimension importante du projet, tout comme la guidance parentale.

LES CRITÈRES D'ADMISSION

- Être détenteur d'une notification d'orientation vers l'IME La Pépinière, au sein de l'UEMA.
- Avoir un diagnostic de TSA ou être en cours de diagnostic.
- Le lieu d'habitation de l'enfant doit être à une distance « raisonnable » (transport maximal de 30 à 45 min par trajet).
- Les admissions seront étudiées par une commission pluridisciplinaire.



COMMENT NOUS SOLLICITER DÈS AUJOURD'HUI ?

cnieuwjaer@gapas.org

www.gapas.org



Association loi 1901, le GAPAS propose diverses formes d'accompagnement pour des personnes en situation de handicap, enfants et adultes, à travers la gestion de 33 établissements et services, dans les Hauts-de-France et l'Île-de-France.

L'action de l'association s'articule autour de la citoyenneté des personnes en situation de handicap. Elle œuvre en faveur de leur autodétermination et d'une réponse accompagnée pour tous.



UEMA La Longue Borne / rue A. et G. Martel / 59187 Dechy
IME La Pépinière / 1 Allée Glatigny / 59120 LOOS